

# Audiência Pública - Avaliação e Cumprimento das Metas Fiscais - 2º Quadrimestre 2024



PREFEITURA DE  
**DIADEMA**

# FUNDAMENTO LEGAL

Lei de  
Responsabilidade  
Fiscal  
(LC N° 101/2000)

Constituição  
Federal

Lei n° 4.320/1964

**LRF - Art. 9º § 4º** - Até o final dos meses de **maio, setembro e fevereiro**, o Poder Executivo demonstrará “e avaliará o cumprimento das metas fiscais de cada quadrimestre, em audiência pública na comissão referida no § 3º do art. 166 da Constituição ou equivalente nas Casas Legislativas estaduais e municipais.”



# ABRANGÊNCIA

## Poder Executivo – Administração Direta



EMPRESA DE TRANSPORTE  
COLETIVO DE DIADEMA - ETCO

EM PROCESSO  
DE LIQUIDAÇÃO



## Poder Executivo – Administração Indireta



## Poder Legislativo



# Avaliação 2º Quadrimestre 2024

**Receita**



**Despesa**



**Demonstrativos -  
LRF**



# Receita

## Audiência Pública - Avaliação e Cumprimento das Metas Fiscais - 2º Quadrimestre 2024

### Decreto nº 8368 de 09 de janeiro de 2024 – Normas para execução orçamentaria, financeira e contábil

#### Anexo I - Programação Financeira

#### Quadro 1 - Previsão Bimestral de Receita - Exercício 2024 Artigo 8º e 13º da Lei Complementar 101/2000

##### Quadro 1 a - Receita Prevista (sem a Receita Incremental)

Item	1º Bimestre	2º Bimestre	3º Bimestre	4º Bimestre	5º Bimestre	6º Bimestre	Total
Receita Prevista	300.279.480,02	248.080.593,51	226.266.932,13	246.426.469,44	315.664.601,66	341.369.123,25	1.678.087.200,00

##### Quadro 1 b - Receita Incremental - Art. 13 LC 101/2000

Item	1º Bimestre	2º Bimestre	3º Bimestre	4º Bimestre	5º Bimestre	6º Bimestre	Total
Receita Incremental	171.849.154,00	165.566.118,67	82.576.077,86	77.603.624,00	38.049.626,81	146.394.598,67	682.039.200,00

Nota: A receita incremental inclui: ações específicas para redução da inadimplência de tributos municipais, cobrança da Dívida Ativa, aumento da receita decorrente da execução fiscal, combate à evasão fiscal, receita de Custeio e Capital de projetos financiados por outras fontes exceto tesouro, decorrente da expectativa de crescimento econômico e decorrente da expectativa de compensação pelo governo federal e estadual da frustração de receita das transferências da Cota-parte do ICMS, do FPM e do FUNDEB ocorrida em 2023.

#### Quadro 2 - Cronograma Mensal de Desembolso - Exercício 2024 - Administração Direta Artigo 8º de Lei Complementar 101/2000

Item	Janeiro	Fevereiro	Março	Abril	Maiο	Junho
A. Despesa Orçamentária	134.959.506,67	134.959.506,67	134.959.506,67	134.959.506,67	134.959.506,67	134.959.506,67
B. Interferência Financeira	4.875.493,33	4.875.493,33	4.875.493,33	4.875.493,33	4.875.493,33	4.875.493,33
<b>C. Despesa Total (A + B)</b>	<b>139.835.000,00</b>	<b>139.835.000,00</b>	<b>139.835.000,00</b>	<b>139.835.000,00</b>	<b>139.835.000,00</b>	<b>139.835.000,00</b>

Item	Julho	Agosto	Setembro	Outubro	Novembro	Dezembro	Total Disponível	Contingenciamento	Total Geral
A. Despesa Orçamentária	134.959.506,67	134.959.506,67	134.959.506,67	134.959.506,67	134.959.506,67	134.959.506,67	1.619.514.080,00	677.106.400,00	2.296.620.480,00
B. Interferência Financeira	4.875.493,33	4.875.493,33	4.875.493,33	4.875.493,33	4.875.493,33	4.875.493,33	58.505.920,00	5.000.000,00	63.505.920,00
<b>C. Despesa Total (A + B)</b>	<b>139.835.000,00</b>	<b>139.835.000,00</b>	<b>139.835.000,00</b>	<b>139.835.000,00</b>	<b>139.835.000,00</b>	<b>139.835.000,00</b>	<b>1.678.020.000,00</b>	<b>682.106.400,00</b>	<b>2.360.126.400,00</b>

Nota: Os valores mensais foram calculados sem as despesas que vieram a ser realizadas à medida que ocorrerem os ingressos da receita incremental.



## Audiência Pública - Avaliação e Cumprimento das Metas Fiscais - 2º Quadrimestre 2024

7

<b>Receita 2º Quadrimestre Adm Direta</b>			
<b>Valores Nominais em R\$</b>			
Descrição	Estimada LOA	Janeiro - Agosto 2024	% Da Receita Estimada LOA
<b>Receitas Correntes (A):</b>	<b>1.989.792.100,00</b>	<b>1.293.443.695,52</b>	<b>65,00%</b>
<b>Impostos:</b>	<b>607.753.000,00</b>	<b>381.001.665,34</b>	<b>62,69%</b>
IR	107.602.000,00	73.324.966,86	68,14%
IPTU	246.000.000,00	187.499.919,43	76,22%
ITBI	31.100.000,00	16.668.203,56	53,60%
ISS	163.051.000,00	90.444.291,55	55,47%
IPTU - Dívida Ativa	46.250.000,00	10.071.960,73	21,78%
ITBI - Dívida Ativa	625.000,00	4.239,09	0,68%
ISS- Dívida Ativa	13.125.000,00	2.988.084,12	22,77%
<b>Transferências Constitucionais:</b>	<b>672.367.000,00</b>	<b>454.326.582,51</b>	<b>67,57%</b>
FPM-Cota-Parte	137.949.000,00	92.603.444,71	67,13%
ITR - Cota-Parte	0,00	0,00	0,00%
ICMS - Cota-Parte	445.595.000,00	287.444.793,56	64,51%
IPVA - Cota-Parte	86.545.000,00	72.163.936,38	83,38%
IPI - Cota-Parte	2.278.000,00	2.114.407,86	92,82%
<b>Outras Receitas Correntes:</b>	<b>709.672.100,00</b>	<b>458.115.447,67</b>	<b>64,55%</b>
FUNDEB	213.006.200,00	156.498.776,61	73,47%
FNDE-SAL.EDUC.	30.000.000,00	11.365.989,81	37,89%
SUS FEDERAL	239.434.100,00	122.582.992,38	51,20%
CIP	25.189.000,00	18.974.612,99	75,33%
Taxa de Resíduos Sólidos	36.500.000,00	19.405.225,57	53,17%
Demais Taxas	10.315.200,00	3.471.456,68	33,65%
Multa de Trânsito	49.878.700,00	31.427.076,44	63,01%
Receita de Aplicação Financeira	8.022.700,00	13.733.301,46	171,18%
Demais Receitas Correntes	97.326.200,00	80.656.015,73	82,87%
<b>Receitas de Capital (B):</b>	<b>504.808.300,00</b>	<b>38.264.323,34</b>	<b>7,58%</b>
<b>Deduções (C):</b>	<b>-134.474.000,00</b>	<b>-89.797.873,12</b>	<b>66,78%</b>
<b>Receita Total após as Deduções (A+B-C)</b>	<b>2.360.126.400,00</b>	<b>1.241.910.145,74</b>	<b>52,62%</b>

Fonte: Prefeitura Municipal de Diadema / Secretaria de Finanças



## Audiência Pública - Avaliação e Cumprimento das Metas Fiscais - 2º Quadrimestre 2024

<b>Receita 2º Quadrimestre 2024 Adm Direta</b> Valores Nominais em R\$			
Descrição	Janeiro - Agosto 2023	Janeiro - Agosto 2024	Variação (%)
<b>Receitas Correntes (A):</b>	<b>1.083.516.858,97</b>	<b>1.293.443.695,52</b>	<b>19,37%</b>
<b>Impostos:</b>	<b>348.582.163,84</b>	<b>381.001.665,34</b>	<b>9,30%</b>
IR	57.562.176,74	73.324.966,86	27,38%
IPTU	169.817.711,87	187.499.919,43	10,41%
ITBI	17.052.749,82	16.668.203,56	-2,26%
ISS	89.423.772,12	90.444.291,55	1,14%
IPTU - Dívida Ativa	11.473.524,22	10.071.960,73	-12,22%
ITBI - Dívida Ativa	554.862,59	4.239,09	-99,24%
ISS- Dívida Ativa	2.697.366,48	2.988.084,12	10,78%
<b>Transferências Constitucionais:</b>	<b>413.737.084,66</b>	<b>454.326.582,51</b>	<b>9,81%</b>
FPM-Cota-Parte	81.230.762,54	92.603.444,71	14,00%
ITR - Cota-Parte	608,37	0,00	-100,00%
ICMS - Cota-Parte	262.814.078,92	287.444.793,56	9,37%
IPVA - Cota-Parte	68.222.538,92	72.163.936,38	5,78%
IPI - Cota-Parte	1.469.095,91	2.114.407,86	43,93%
<b>Outras Receitas Correntes:</b>	<b>321.197.610,47</b>	<b>458.115.447,67</b>	<b>42,63%</b>
FUNDEB	131.252.422,45	156.498.776,61	19,23%
FNDE-SAL. EDUC.	18.760.212,41	11.365.989,81	-39,41%
SUS FEDERAL	72.165.522,84	122.582.992,38	69,86%
CIP	14.154.344,32	18.974.612,99	34,06%
Taxa de Resíduos Sólidos	8.931.352,43	19.405.225,57	117,27%
Demais Taxas	2.927.053,64	3.471.456,68	18,60%
Multa de Trânsito	20.875.398,50	31.427.076,44	50,55%
Receita de Aplicação Financeira	11.998.474,78	13.733.301,46	14,46%
Demais Receitas Correntes	40.132.829,10	80.656.015,73	100,97%
<b>Receitas de Capital (B):</b>	<b>6.391.830,15</b>	<b>38.264.323,34</b>	<b>498,64%</b>
<b>Deduções (C):</b>	<b>-81.758.802,78</b>	<b>-89.797.873,12</b>	<b>9,83%</b>
<b>Receita Total após as Deduções (A+B-C)</b>	<b>1.008.149.886,34</b>	<b>1.241.910.145,74</b>	<b>23,19%</b>

Fonte: Prefeitura Municipal de Diadema / Secretaria de Finanças



PREFEITURA DE  
**DIADEMA**



## Audiência Pública - Avaliação e Cumprimento das Metas Fiscais - 2º Quadrimestre 2024

### Receita IPRED

ITEM	Estimada LOA	Estimada Atualizada	ATÉ O 2º QUAD/2024	% Da Receita Estimada LOA
<b>RECEITAS CORRENTES (A)</b>	<b>97.210.000,00</b>	<b>97.210.000,00</b>	<b>58.313.048,23</b>	<b>59,99%</b>
CONTRIBUIÇÕES SOCIAIS	66.617.000,00	66.617.000,00	41.434.224,64	62,20%
RECEITA PATRIMONIAL	22.548.000,00	22.548.000,00	10.023.559,37	44,45%
OUTRAS RECEITAS CORRENTES	8.045.000,00	8.045.000,00	6.855.264,22	85,21%
<b>RECEITA DE CAPITAL (B)</b>	<b>10.000,00</b>	<b>10.000,00</b>	<b>0,00</b>	<b>0,00%</b>
<b>RECEITA CORRENTE INTRA-ORÇ (c)</b>	<b>239.533.000,00</b>	<b>239.533.000,00</b>	<b>99.361.216,33</b>	<b>41,48%</b>
<b>TOTAL (A+B+C)</b>	<b>336.753.000,00</b>	<b>336.753.000,00</b>	<b>157.674.264,56</b>	<b>46,82%</b>

## Audiência Pública - Avaliação e Cumprimento das Metas Fiscais - 2º Quadrimestre 2024

## Receita IPRED

ITEM	ATÉ O 2º QUAD/2023	ATÉ O 2º QUAD/2024	Variação %
<b>RECEITAS CORRENTES (A)</b>	<b>59.417.639,17</b>	<b>58.313.048,23</b>	<b>-1,86%</b>
CONTRIBUIÇÕES SOCIAIS	40.182.126,15	41.434.224,64	3,12%
RECEITA PATRIMONIAL	15.118.514,01	10.023.559,37	-33,70%
OUTRAS RECEITAS CORRENTES	4.116.999,01	6.855.264,22	66,51%
<b>RECEITA DE CAPITAL (B)</b>	<b>0,00</b>	<b>0,00</b>	<b>0,00%</b>
<b>RECEITA CORRENTE INTRA-ORÇ (c)</b>	<b>67.652.318,69</b>	<b>99.361.216,33</b>	<b>46,87%</b>
<b>TOTAL (A + B + C)</b>	<b>127.069.957,86</b>	<b>157.674.264,56</b>	<b>24,08%</b>

## Audiência Pública - Avaliação e Cumprimento das Metas Fiscais - 2º Quadrimestre 2024

## Receitas Fundação Florestan Fernandes

ITEM	Estimada LOA	Estimada Atualizada	ATÉ O 2º QUAD/2024	% Da Receita Estimada LOA
<b>RECEITAS CORRENTES (A)</b>	<b>65.000,00</b>	<b>65.000,00</b>	<b>42.361,90</b>	<b>65,2%</b>
RECEITA PATRIMONIAL	0,00	0,00	8.613,97	0,0%
OUTRAS RECEITAS CORRENTES	65.000,00	65.000,00	33.747,93	51,9%
<b>RECEITA CORRENTE INTRA-ORÇ (B)</b>	<b>0,00</b>	<b>0,00</b>	<b>0,00</b>	<b>0,0%</b>
<b>TOTAL (A+B)</b>	<b>65.000,00</b>	<b>65.000,00</b>	<b>42.361,90</b>	<b>65,2%</b>

## Receitas Fundação Florestan Fernandes

ITEM	ATÉ O 2º QUAD/2023	ATÉ O 2º QUAD/2024	Variação %
<b>RECEITAS CORRENTES (A)</b>	<b>45.889,52</b>	<b>42.361,90</b>	<b>-7,69%</b>
RECEITA PATRIMONIAL	9.165,72	8.613,97	-6,02%
OUTRAS RECEITAS CORRENTES	36.723,80	33.747,93	-8,10%
<b>RECEITA CORRENTE INTRA-ORÇ (B)</b>	<b>0,00</b>	<b>0,00</b>	<b>0,00%</b>
<b>TOTAL (A+B)</b>	<b>45.889,52</b>	<b>42.361,90</b>	<b>-7,69%</b>

## Audiência Pública - Avaliação e Cumprimento das Metas Fiscais - 2º Quadrimestre 2024

### DEMONSTRATIVO DA RECEITA CORRENTE LÍQUIDA ORÇAMENTOS FISCAL E DA SEGURIDADE SOCIAL - CONSOLIDADO

ITEM	Estimada Atualizada	Últimos 12 meses Set/23 até Ago/24	% Da Receita Estimada Atualizada
<b>RECEITAS CORRENTES (I)</b>	<b>2.121.834.289,45</b>	<b>2.011.330.759,30</b>	<b>94,79%</b>
Impostos, Taxas e Contribuições de Melhoria	654.603.200,00	566.929.933,93	86,61%
Contribuições	91.806.000,00	95.507.057,05	104,03%
Receita Patrimonial	35.820.928,73	37.353.900,82	104,28%
Receita de Serviços	6.546.400,00	6.112.338,63	93,37%
Transferências Correntes	1.247.017.165,85	1.198.661.233,83	96,12%
Outras Receitas Correntes	86.040.594,87	106.766.295,04	124,09%
<b>DEDUÇÕES (II)</b>	<b>231.639.000,00</b>	<b>226.872.084,09</b>	<b>97,94%</b>
Contrib. do Servidor para o Plano de Previdência	66.617.000,00	69.568.596,89	0,00%
Compensação Financ. entre Regimes Previdência	8.000.000,00	14.264.725,54	178,31%
Rendimentos de Aplicações de Recursos Previdenciários	22.548.000,00	15.793.863,03	70,05%
Dedução de Receita para Formação do FUNDEB	134.474.000,00	127.244.898,63	94,62%
Vencimento dos agentes comunitários de saúde			0,00%
<b>RECEITA CORRENTE LÍQUIDA (III) = (I - II)</b>	<b>1.890.195.289,45</b>	<b>1.784.458.675,21</b>	<b>94,41%</b>
(-) Transf. Obrig. da União Relativa às emendas individuais (IV)	3.000.671,06	35.871.866,48	<b>1195,46%</b>
<b>RCL AJUST. P/CÁLC. DOS LIMITES DE ENDIVIDAMENTO (V)</b>	<b>1.887.194.618,39</b>	<b>1.748.586.808,73</b>	<b>92,66%</b>
(-) Transf. Da União rel. a remuneração dos ag. Comunit. De saúde e combate as enfermias (cf, art. 198, par. 11) (VI)	10.506.700,00	14.483.984,00	137,85%
<b>RL LIQ AJUSTADA P/CALC. DOS LIMITES COM PESSOAL (VII) = (V - VI)</b>	<b>1.876.687.918,39</b>	<b>1.734.102.824,73</b>	<b>92,40%</b>

Fonte: Prefeitura Municipal de Diadema / Secretaria de Finanças

Audiência Pública - Avaliação e Cumprimento das Metas Fiscais - 2º Quadrimestre 2024

**DEMONSTRATIVO DA RECEITA CORRENTE LÍQUIDA  
ORÇAMENTOS FISCAL E DA SEGURIDADE SOCIAL - CONSOLIDADO**

ITEM	Últimos 12 meses Set/22 até Ago/23	Últimos 12 meses Set/23 até Ago/24	VARIAÇÃO %
<b>RECEITAS CORRENTES (I)</b>	<b>1.727.650.990,59</b>	<b>2.011.330.759,30</b>	<b>16,42%</b>
Impostos, Taxas e Contribuições de Melhoria	517.665.343,22	566.929.933,93	9,52%
Contribuições	78.647.628,48	95.507.057,05	21,44%
Receita Patrimonial	92.866.955,83	37.353.900,82	-59,78%
Receita de Serviços	5.051.012,35	6.112.338,63	21,01%
Transferências Correntes	974.823.633,24	1.198.661.233,83	22,96%
Outras Receitas Correntes	58.596.417,47	106.766.295,04	82,21%
<b>DEDUÇÕES (II)</b>	<b>232.361.034,78</b>	<b>226.872.084,09</b>	<b>-2,36%</b>
Contrib. do Servidor para o Plano de Previdência	57.921.691,29	69.568.596,89	20,11%
Compensação Financ. entre Regimes Previdência	9.450.457,18	14.264.725,54	50,94%
Rendimentos de Aplicações de Recursos Previdenciários	34.684.853,28	15.793.863,03	-54,46%
Dedução de Receita para Formação do FUNDEB	118.049.832,19	127.244.898,63	7,79%
Vencimento dos agentes comunitários de saúde	12.254.200,84	0,00	-100,00%
<b>RECEITA CORRENTE LÍQUIDA (III) = (I - II)</b>	<b>1.495.289.955,81</b>	<b>1.784.458.675,21</b>	<b>19,34%</b>
(-) Transf. Obrig. da União Relativa às emendas individuais (IV)	4.244.592,54	35.871.866,48	745,12%
<b>RCL AJUST. P/CÁLC. DOS LIMITES DE ENDIVIDAMENTO (V)</b>	<b>1.491.045.363,27</b>	<b>1.748.586.808,73</b>	<b>17,27%</b>
(-) Transf. Da União rel. a remuneração dos ag. Comunit. De saúde e combate as enfermias (cf, art. 198, par. 11) (VI)	0,00	14.483.984,00	0,00%
<b>RL LIQ AJUSTADA P/CÁLC. DOS LIMITES COM PESSOAL (VII) = (V - VI)</b>	<b>1.491.045.363,27</b>	<b>1.734.102.824,73</b>	<b>16,30%</b>

Fonte: Prefeitura Municipal de Diadema / Secretaria de Finanças

Em 2024 o valor ref. a transferência para remuneração dos agentes comunitários, saiu do campo deduções.

# Despesa

# FUNDAMENTO LEGAL

**Lei de  
Responsabilidade  
Fiscal  
Art. 8º ao 10**

**Portaria MOG  
nº 42/1999**

O demonstrativo representa a Despesa Liquidada por Função de Governo no 2º quadrimestre do exercício financeiro de 2024, comparando-se em percentual ao total do orçamento atualizado.





## Audiência Pública - Avaliação e Cumprimento das Metas Fiscais - 2º Quadrimestre 2024

### DESPESAS POR FUNÇÃO DE GOVERNO - ADM DIRETA E INDIRETA

FUNÇÃO	Dotação Inicial	Dotação Atualizada	LIQUIDADO ATÉ O 2º QUAD/2024	% da Dotação Inicial
01-LEGISLATIVA	50.400.000,00	50.400.000,00	28.305.291,04	56,16%
04-ADMINISTRAÇÃO	134.024.700,00	134.344.440,87	85.587.332,39	63,71%
06-SEGURANÇA PÚBLICA	53.605.200,00	50.988.554,16	33.986.189,96	66,65%
08-ASSISTÊNCIA SOCIAL	52.076.200,00	59.327.547,83	39.141.183,60	65,97%
09-PREVIDÊNCIA SOCIAL	333.059.000,00	333.659.000,00	194.674.001,49	58,35%
10-SAÚDE	698.418.980,00	725.905.492,60	340.514.080,17	46,91%
11-TRABALHO	3.342.900,00	3.368.862,23	2.137.791,73	63,46%
12-EDUCAÇÃO	548.175.020,00	595.155.795,83	286.615.204,69	48,16%
13-CULTURA	21.978.900,00	26.941.871,82	18.339.016,86	68,07%
14-DIREITOS DA CIDADANIA	422.600,00	701.226,47	18.842,84	2,69%
15-URBANISMO	60.562.000,00	68.099.197,84	24.673.691,79	36,23%
16-HABITAÇÃO	138.527.700,00	144.340.943,40	26.313.885,45	18,23%
17-SANEAMENTO	20.814.300,00	20.507.758,00	1.490.000,00	7,27%
18-GESTÃO AMBIENTAL	96.438.500,00	106.952.694,47	68.209.055,05	63,77%
26-TRANSPORTE	165.871.600,00	174.830.445,24	42.624.806,54	24,38%
27-DESPORTO E LAZER	16.320.200,00	21.342.648,39	12.713.487,36	59,57%
28-ENCARGOS ESPECIAIS	42.200.000,00	80.972.332,70	69.319.458,87	85,61%
RESERVA DE CONTINGÊNCIA	18.200.000,00	16.515.421,92	0,00	0,00%
DESPESAS (INTRA-ORÇAMENTÁRIAS)	239.035.100,00	211.773.723,33	83.710.064,48	39,53%
RESERVA DO RPPS	3.471.500,00	2.871.500,00		0,00%
<b>TOTAL</b>	<b>2.696.944.400,00</b>	<b>2.828.999.457,10</b>	<b>1.358.373.384,31</b>	<b>48,02%</b>

Audiência Pública - Avaliação e Cumprimento das Metas Fiscais - 2º Quadrimestre 2024

**DESPESAS POR FUNÇÃO DE GOVERNO - ADM DIRETA E INDIRETA**

<b>FUNÇÃO</b>	<b>LIQUIDADO ATÉ O 2º QUAD/2023</b>	<b>LIQUIDADO ATÉ O 2º QUAD/2024</b>	<b>Variação %</b>
01-LEGISLATIVA	27.919.680,94	28.305.291,04	1,38%
04-ADMINISTRAÇÃO	74.759.581,67	85.587.332,39	14,48%
06-SEGURANÇA PÚBLICA	27.177.804,29	33.986.189,96	25,05%
08-ASSISTÊNCIA SOCIAL	34.101.783,75	39.141.183,60	14,78%
09-PREVIDÊNCIA SOCIAL	169.739.552,24	194.674.001,49	14,69%
10-SAÚDE	301.059.053,80	340.514.080,17	13,11%
11-TRABALHO	1.745.787,02	2.137.791,73	22,45%
12-EDUCAÇÃO	282.872.087,01	286.615.204,69	1,32%
13-CULTURA	11.069.287,59	18.339.016,86	65,67%
14-DIREITOS DA CIDADANIA	34.917,16	18.842,84	-46,04%
15-URBANISMO	22.264.436,43	24.673.691,79	10,82%
16-HABITAÇÃO	11.835.185,45	26.313.885,45	122,34%
17-SANEAMENTO	1.738.563,50	1.490.000,00	-14,30%
18-GESTÃO AMBIENTAL	50.068.360,43	68.209.055,05	36,23%
26-TRANSPORTE	31.779.972,79	42.624.806,54	34,12%
27-DESPORTO E LAZER	10.531.270,55	12.713.487,36	20,72%
28-ENCARGOS ESPECIAIS	36.140.350,39	69.319.458,87	91,81%
DESPESAS (INTRA-ORÇAMENTÁRIAS)	110.004.670,47	83.710.064,48	-23,90%
<b>TOTAL</b>	<b>1.204.842.345,48</b>	<b>1.358.373.384,31</b>	<b>12,74%</b>

Fonte: Prefeitura Municipal de Diadema / Secretaria de Finanças

## Audiência Pública - Avaliação e Cumprimento das Metas Fiscais - 2º Quadrimestre 2024

### DESPESAS POR FUNÇÃO DE GOVERNO - ADM DIRETA

FUNÇÃO	Dotação Inicial	Dotação Atualizada	LIQUIDADO ATÉ O 2º QUAD/2024	% da Dotação Inicial
04-ADMINISTRAÇÃO	134.024.700,00	134.344.440,87	85.587.332,39	63,71%
06-SEGURANÇA PÚBLICA	53.605.200,00	50.988.554,16	33.986.189,96	66,65%
08-ASSISTÊNCIA SOCIAL	52.076.200,00	59.327.547,83	39.141.183,60	65,97%
10-SAÚDE	698.418.980,00	725.905.492,60	340.514.080,17	46,91%
11-TRABALHO	3.342.900,00	3.368.862,23	2.137.791,73	63,46%
12-EDUCAÇÃO	539.932.100,00	587.007.875,83	281.602.711,38	47,97%
13-CULTURA	21.978.900,00	26.941.871,82	18.339.016,86	68,07%
14-DIREITOS DA CIDADANIA	422.600,00	701.226,47	18.842,84	2,69%
15-URBANISMO	60.562.000,00	68.099.197,84	24.673.691,79	36,23%
16-HABITAÇÃO	138.527.700,00	144.340.943,40	26.313.885,45	18,23%
17-SANEAMENTO	20.814.300,00	20.507.758,00	1.490.000,00	7,27%
18-GESTÃO AMBIENTAL	96.438.500,00	106.952.694,47	68.209.055,05	63,77%
26-TRANSPORTE	165.871.600,00	174.830.445,24	42.624.806,54	24,38%
27-DESPORTO E LAZER	16.320.200,00	21.342.648,39	12.713.487,36	59,57%
28-ENCARGOS ESPECIAIS	39.200.000,00	77.972.332,70	67.490.269,70	86,56%
RESERVA DE CONTINGÊNCIA	18.200.000,00	16.515.421,92		0,00%
DESPESAS (INTRA-ORÇAMENTÁRIAS)	236.949.600,00	209.688.223,33	82.537.010,76	39,36%
<b>TOTAL</b>	<b>2.296.685.480,00</b>	<b>2.428.835.537,10</b>	<b>1.127.379.355,58</b>	<b>46,42%</b>

Audiência Pública - Avaliação e Cumprimento das Metas Fiscais - 2º Quadrimestre 2024

**DESPESAS POR FUNÇÃO DE GOVERNO - ADM DIRETA**

<b>FUNÇÃO</b>	<b>LIQUIDADO ATÉ O 2º QUAD/2023</b>	<b>LIQUIDADO ATÉ O 2º QUAD/2024</b>	<b>Variação %</b>
04-ADMINISTRAÇÃO	74.759.581,67	85.587.332,39	14,48%
06-SEGURANÇA PÚBLICA	27.177.804,29	33.986.189,96	25,05%
08-ASSISTÊNCIA SOCIAL	34.101.783,75	39.141.183,60	14,78%
10-SAÚDE	301.059.053,80	340.514.080,17	13,11%
11-TRABALHO	1.745.787,02	2.137.791,73	22,45%
12-EDUCAÇÃO	277.891.127,90	281.602.711,38	1,34%
13-CULTURA	11.069.287,59	18.339.016,86	65,67%
14-DIREITOS DA CIDADANIA	34.917,16	18.842,84	-46,04%
15-URBANISMO	22.264.436,43	24.673.691,79	10,82%
16-HABITAÇÃO	11.835.185,45	26.313.885,45	122,34%
17-SANEAMENTO	1.738.563,50	1.490.000,00	-14,30%
18-GESTÃO AMBIENTAL	50.068.360,43	68.209.055,05	36,23%
26-TRANSPORTE	31.779.972,79	42.624.806,54	34,12%
27-DESPORTO E LAZER	10.531.270,55	12.713.487,36	20,72%
28-ENCARGOS ESPECIAIS	35.897.245,18	67.490.269,70	88,01%
DESPESAS (INTRA-ORÇAMENTÁRIAS)	109.125.218,57	82.537.010,76	-24,36%
<b>TOTAL</b>	<b>1.001.079.596,08</b>	<b>1.127.379.355,58</b>	<b>12,62%</b>

Audiência Pública - Avaliação e Cumprimento das Metas Fiscais - 2º Quadrimestre 2024

**DESPESAS LIQUIDADAS POR GND - CONSOLIDADO**

ITEM	DESPEZA FIXADA NA LOA	DESPEZA FIXADA ATUALIZADA	LIQUIDADO ATÉ O 2º QUAD/2024	% DESPEZA FIXADA na LOA
<b>Despesas Correntes (A)</b>	<b>1.886.021.600,00</b>	<b>1.966.921.281,24</b>	<b>1.166.051.655,14</b>	<b>59,28%</b>
Pessoal e Encargos Sociais	1.032.473.300,00	1.013.677.138,58	635.794.998,04	62,72%
Juros e Encargos da Dívida	4.679.000,00	5.435.000,00	4.411.342,24	81,17%
Outras Despesas Correntes	848.869.300,00	947.809.142,66	525.845.314,86	55,48%
<b>Despesas de Capital (B)</b>	<b>550.216.200,00</b>	<b>630.917.530,61</b>	<b>108.611.664,69</b>	<b>17,21%</b>
Investimentos	540.582.200,00	592.697.372,46	75.462.959,61	12,73%
Inversões Financeiras	1.832.000,00	3.169.825,45	2.280.771,45	71,95%
Amortização da Dívida	7.802.000,00	35.050.332,70	30.867.933,63	88,07%
RESERVA DE CONTINGÊNCIA (D.1)	18.200.000,00	16.515.421,92		
RESERVA DO RPPS (D.2)	3.471.500,00	2.871.500,00		
<b>Despesas Intra-Orçamentárias (C)</b>	<b>239.035.100,00</b>	<b>211.773.723,33</b>	<b>83.710.064,48</b>	<b>39,53%</b>
<b>TOTAL (A+B+C+D.1+D.2)</b>	<b>2.696.944.400,00</b>	<b>2.828.999.457,10</b>	<b>1.358.373.384,31</b>	<b>48,02%</b>

**DESPESAS LIQUIDADAS POR GND - CONSOLIDADO**

ITEM	ATÉ O 2º QUAD/2023	ATÉ O 2º QUAD/2024	% VARIAÇÃO
<b>Despesas Correntes (A)</b>	<b>1.029.007.260,32</b>	<b>1.166.051.655,14</b>	<b>13,32%</b>
Pessoal e Encargos Sociais	563.502.025,30	635.794.998,04	12,83%
Juros e Encargos da Dívida	3.282.121,08	4.411.342,24	34,41%
Outras Despesas Correntes	462.223.113,94	525.845.314,86	13,76%
<b>Despesas de Capital (B)</b>	<b>65.830.414,69</b>	<b>108.611.664,69</b>	<b>64,99%</b>
Investimentos	57.875.138,95	75.462.959,61	30,39%
Inversões Financeiras	1.276.039,15	2.280.771,45	78,74%
Amortização da Dívida	6.679.236,59	30.867.933,63	362,15%
<b>Despesas Intra- Orçamentárias (C)</b>	<b>110.004.670,47</b>	<b>83.710.064,48</b>	<b>-23,90%</b>
<b>TOTAL (A+B+C)</b>	<b>1.204.842.345,48</b>	<b>1.358.373.384,31</b>	<b>12,74%</b>

# RESTOS A PAGAR



Lei de Responsabilidade Fiscal

Lei nº 4.320/1964

Art. 36 da Lei Federal nº 4.320/1964:  
“Consideram-se Restos a Pagar as **despesas empenhadas mas não pagas até o dia 31 de dezembro**, distinguindo-se as **processadas** das **não processadas**”. (Contido nos arts. 42, 52, 53 e 54 da LRF)

Restos a pagar processados: despesas liquidadas.

Restos a pagar não processados: despesas não liquidadas.



**RESTOS A PAGAR PROCESSADOS E NÃO PROCESSADOS DE EXERCÍCIOS ANTERIORES E INSCRITOS  
EM 2023 - POSIÇÃO: 31/08/2024**

PODER/ORGÃO/ENTIDADE	EX. ANTERIORES	INSCRIÇÃO 2023	CANCELADOS	PAGOS	A PAGAR
PMD	14.436.542,95	224.660.605,06	10.998.171,79	140.101.987,77	87.996.988,45
FUND. FLORESTAN FERNANDES		169.948,10	3.979,34	165.968,76	0,00
IPRED	3.090,87	122.352,88	12.694,32	112.749,43	0,00
CÂMARA MUNICIPAL	0,00	1.261.504,94	128.317,70	1.125.170,48	8.016,76
ETCD - EMP. TRANP. COLETIVO	0,00	0,00	0,00	0,00	0,00
<b>TOTAL</b>	<b>14.439.633,82</b>	<b>226.214.410,98</b>	<b>11.143.163,15</b>	<b>141.505.876,44</b>	<b>88.005.005,21</b>



# DESPESA COM PESSOAL

Lei de  
Responsabilidade  
Fiscal

Constituição Federal

Regras previstas no art. 169 da CF e nos arts. 18 a 23 e 59 da LRF

**Composição, cálculo, período de apuração**  
(quadrimestral, últimos 12 meses)

## Limites

48,6%	Alerta do Tribunal de Contas
51,3%	Prudencial LRF
54,0%	Máximo LRF



**DEMONSTRATIVO CONSOLIDADO - RELATÓRIO DE GESTÃO FISCAL CONSOLIDADO**

<b>Receita Corrente Líquida</b>		<b>1.734.102.824,73</b>
<b>DESCRIÇÃO</b>		
DESPESA TOTAL COM PESSOAL	740.508.689,96	42,70%
Limite Prudencial = 51,30%	889.594.749,08	51,30%
Limite Legal (art.20) 54%	936.415.525,35	54,00%

# Demonstrativos de Resultado

## Audiência Pública - Avaliação e Cumprimento das Metas Fiscais - 2º Quadrimestre 2024

### Demonstrativo do Resultado Primário - Adm Direta e Indireta

RECEITAS FISCAIS	Previsão Anual Inicial	Previsão Anual Atualizada	ATÉ O 2º QUAD/2024
<b>RECEITAS FISCAIS CORRENTES (I)</b>	<b>2.056.496.400,00</b>	<b>2.091.144.360,72</b>	<b>1.328.033.630,85</b>
Receita Tributária	654.603.200,00	654.603.200,00	403.878.347,59
Receita de Contribuição	91.806.000,00	91.806.000,00	60.408.837,63
Receita Patrimonial Líquida	5.131.000,00	5.131.000,00	1.253.295,18
Transferências Correntes	1.224.434.700,00	1.247.017.165,85	782.129.710,58
Demais Receitas Correntes	80.521.500,00	92.586.994,87	80.363.439,87
<b>RECEITAS DE CAPITAL (II)</b>	<b>504.818.300,00</b>	<b>506.459.498,46</b>	<b>38.264.323,34</b>
Operações de Crédito (III)	100.000.000,00	100.000.000,00	25.000.000,00
Alienação de Ativos	10.000,00	10.000,00	0,00
Transferências de Capital	404.808.300,00	406.449.498,46	13.257.993,57
Outras Receitas de Capital	0,00	0,00	6.329,77
<b>RECEITAS FISCAIS DE CAPITAL (VII) = (II-III)</b>	<b>404.818.300,00</b>	<b>406.459.498,46</b>	<b>13.264.323,34</b>
<b>DEDUÇÕES DA RECEITA (VIII)</b>	<b>134.474.000,00</b>	<b>134.474.000,00</b>	<b>89.797.873,12</b>
<b>RECEITAS FISCAIS LÍQUIDAS (IX)=(I+VII-VIII)</b>	<b>2.326.840.700,00</b>	<b>2.363.129.859,18</b>	<b>1.251.500.081,07</b>

DESPESAS FISCAIS	Dotação Inicial	Dotação Atualizada	ATÉ O 2º QUAD/2024
<b>DESPESAS CORRENTES (IV)</b>	<b>1.886.021.600,00</b>	<b>1.966.921.281,24</b>	<b>1.166.051.655,14</b>
Pessoal e Encargos Sociais	1.032.473.300,00	1.013.677.138,58	635.794.998,04
Juros e Encargos da Dívida (V)	4.679.000,00	5.435.000,00	4.411.342,24
Outras Despesas Correntes	848.869.300,00	947.809.142,66	525.845.314,86
<b>DESP. FISCAIS CORRENTES(VI)=(IV-V)</b>	<b>1.881.342.600,00</b>	<b>1.961.486.281,24</b>	<b>1.161.640.312,90</b>
<b>DESPESAS DE CAPITAL (VII)</b>	<b>550.216.200,00</b>	<b>630.917.530,61</b>	<b>108.611.664,69</b>
Investimentos	540.582.200,00	592.697.372,46	75.462.959,61
Inversões Financeiras	1.832.000,00	3.169.825,45	2.280.771,45
Demais Inversões Financeiras	1.832.000,00	3.169.825,45	2.280.771,45
Amortização da Dívida (VIII)	7.802.000,00	35.050.332,70	30.867.933,63
<b>DESP. FISCAIS DE CAPITAL (IX)=(VII-VIII)</b>	<b>542.414.200,00</b>	<b>595.867.197,91</b>	<b>77.743.731,06</b>
RESERVA DE CONTINGÊNCIA (X)	21.671.500,00	19.386.921,92	0,00
<b>DESPESAS FISCAIS LÍQUIDAS (XI)=(VI+IX+X)</b>	<b>2.445.428.300,00</b>	<b>2.576.740.401,07</b>	<b>1.239.384.043,96</b>
<b>RESULTADO PRIMÁRIO</b>	<b>-118.587.600,00</b>	<b>-213.610.541,89</b>	<b>12.116.037,11</b>

Fonte: Prefeitura Municipal de Diadema / Secretaria de Finanças conform metodologia do TCE/SP

Audiência Pública - Avaliação e Cumprimento das Metas Fiscais - 2º Quadrimestre 2024

<b>DEMONSTRATIVO DO RESULTADO NOMINAL - EXCETO ÓRGÃO DE PREVIDÊNCIA</b>			
<b>ESPECIFICAÇÃO</b>	<b>SALDO</b>		
	<b>Em 31/12/2023 (a)</b>	<b>Em 30/06/2024 (b)</b>	<b>Em 31/08/2024 (c)</b>
<b>DÍVIDA CONSOLIDADA (I)</b>	980.254.238,41	1.022.923.782,51	1.011.026.958,85
<b>DEDUÇÕES (II)</b>	48.406.493,85	137.028.586,70	154.070.936,20
<b>Ativo Disponível</b>	230.875.484,40	234.589.198,83	245.048.919,21
<b>Haveres Financeiros</b>	7.435.500,03	7.729.266,78	12.677.027,99
<b>(-) Restos a Pagar Processados</b>	174.465.693,65	88.378.040,43	87.773.655,59
<b>(-) Depósitos Restituíveis e Valores Vinculados</b>	15.438.796,93	16.911.838,48	15.881.355,41
<b>DÍVIDA CONSOLIDADA LÍQUIDA (III) = (I - II)</b>	931.847.744,56	885.895.195,81	856.956.022,65
<b>RECEITA DE PRIVATIZAÇÕES (IV)</b>	0,00	0,00	0,00
<b>PASSIVOS RECONHECIDOS (V)</b>	49.610.320,73	52.582.752,64	51.508.896,53
<b>DÍVIDA FISCAL LÍQUIDA (III + IV - V)</b>	882.237.423,83	833.312.443,17	805.447.126,12
<b>ESPECIFICAÇÃO</b>	<b>No Bimestre (c-b)</b>		<b>Jan a Ago (c-a)</b>
<b>RESULTADO NOMINAL (-) = Superávit / (+) Déficit</b>	-27.865.317,05		-76.790.297,71

# Limites Constitucionais e da LRF

## Audiência Pública - Avaliação e Cumprimento das Metas Fiscais - 2º Quadrimestre 2024

### Limites Constitucionais e da Lei de Responsabilidade Fiscal

RCL AJUSTADA PARA CÁLCULO DOS LIMITES DE ENDIVIDAMENTO			1.748.586.808,73
ITEM	Limite Legal	ATÉ O 2º QUAD/2024	%
Divida Consolidada	No máximo 120% da Receita Corrente Líquida - RCL	1.011.026.958,85	57,82%

ITEM	Limite Legal	ATÉ O 2º QUAD/2024	%
	No máximo 16% da Receita Corrente Líquida - RCL		
Operações de Crédito		279.773.889,40	16,00%
Total Considerado para Fins da Apuração do Cumprimento do Limite		25.000.000,00	1,43%

RECEITA DE IMPOSTOS - BASE DE CÁLCULO PARA APLICAÇÃO EM SAÚDE - ANEXO 12			835.328.247,85
ITEM	Limite Legal	ATÉ O 2º QUAD/2024	
		Valor Empenhado	Valor Liquidado
		227.234.827,96	208.134.519,34
Aplicação em Saúde	No mínimo 15% da Receita Líquida de Impostos - RLI (Anual)	27,20%	24,92%

RECEITA DE IMPOSTOS - BASE DE CÁLCULO PARA APLICAÇÃO EM ENSINO - MDE			835.328.247,85
ITEM	Limite Legal	ATÉ O 2º QUAD/2024	
		Valor Empenhado	Valor Liquidado
		227.788.736,77	200.480.121,08
Aplicação em Educação	No mínimo 25% da Receita Líquida de Impostos (anual)	27,27%	24,00%

# **AÇÕES REALIZADAS E NOVOS PROJETOS**





## UPA CENTRO

PPA 2022-2025

**CURTO PRAZO**



## QUARTEIRÃO DA SAÚDE

PPA 2022-2025



**CURTO PRAZO**

A recuperação estrutural do Quarteirão com o incremento do atendimento em especialidades e retomada dos exames de imagem.



# ILUMINAÇÃO PÚBLICA

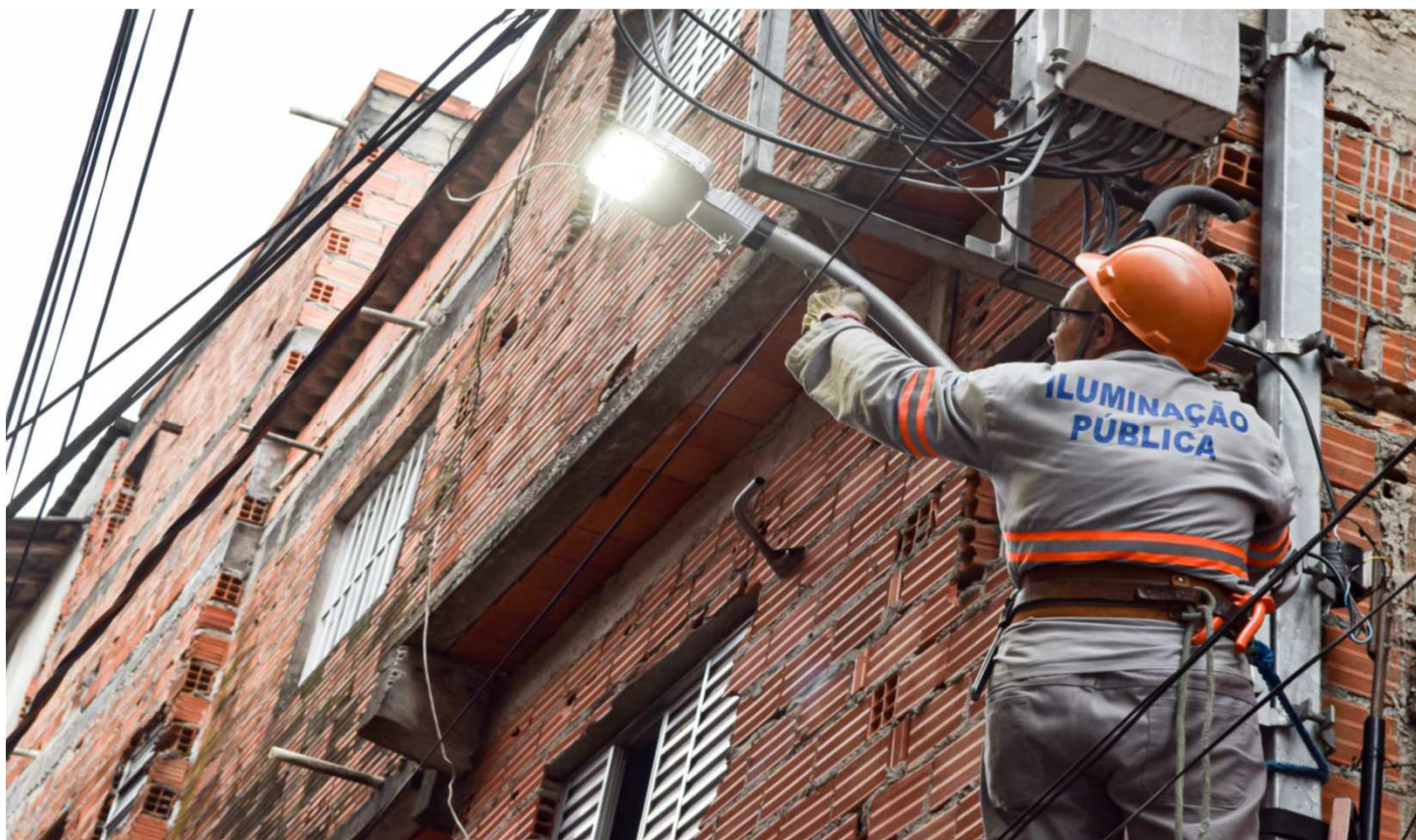

## Quarteirão da Educação

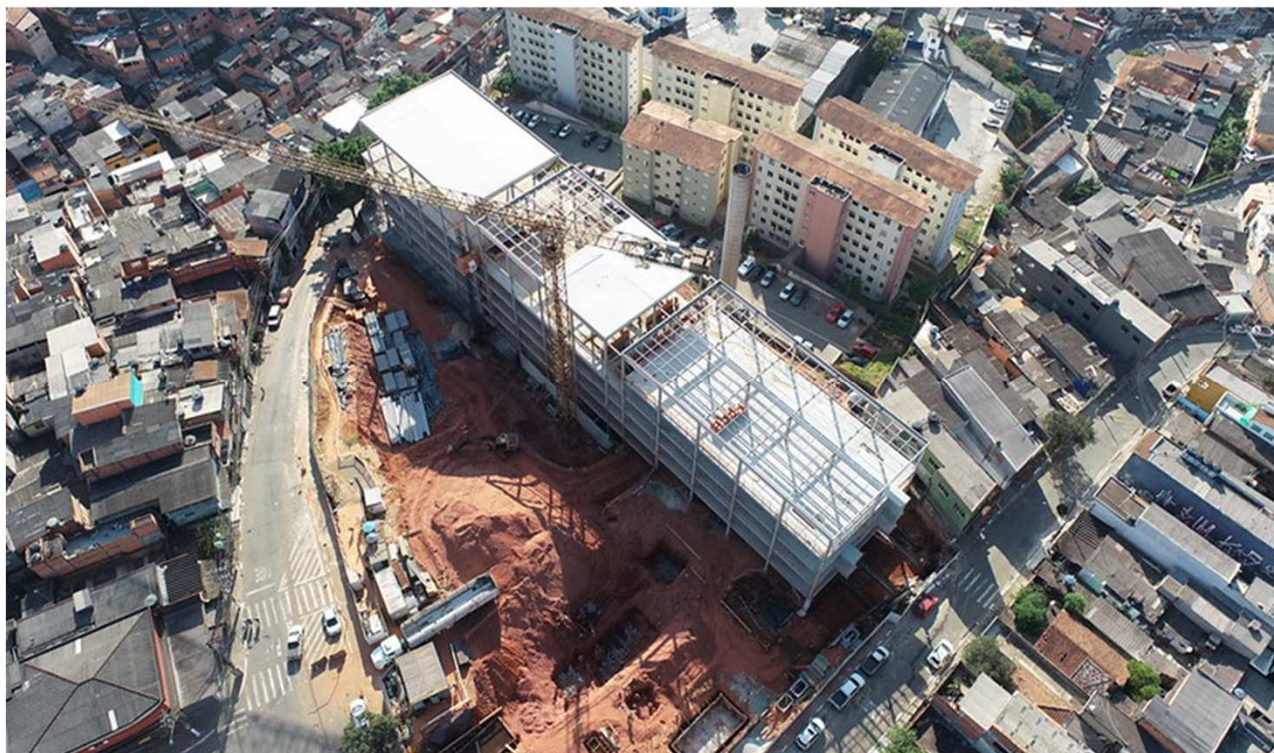

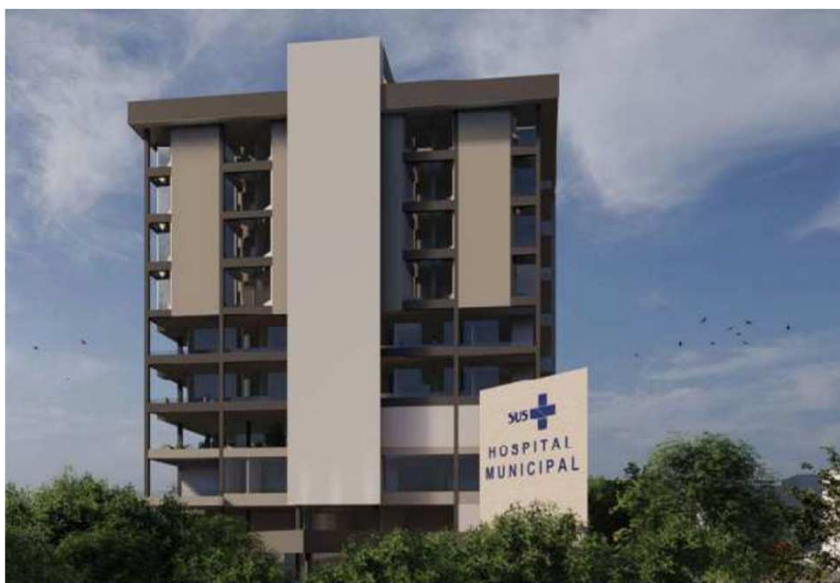

## NOVO HOSPITAL MUNICIPAL DE DIADEMA

O Novo Hospital Municipal terá 200 leitos e integrará uma rede de 300 leitos para atender à população de Diadema. Estima-se três anos de obra, a contar do início ainda em 2024.



PPA 2026-2029

MÉDIO PRAZO



## PERIFERIA VIVA

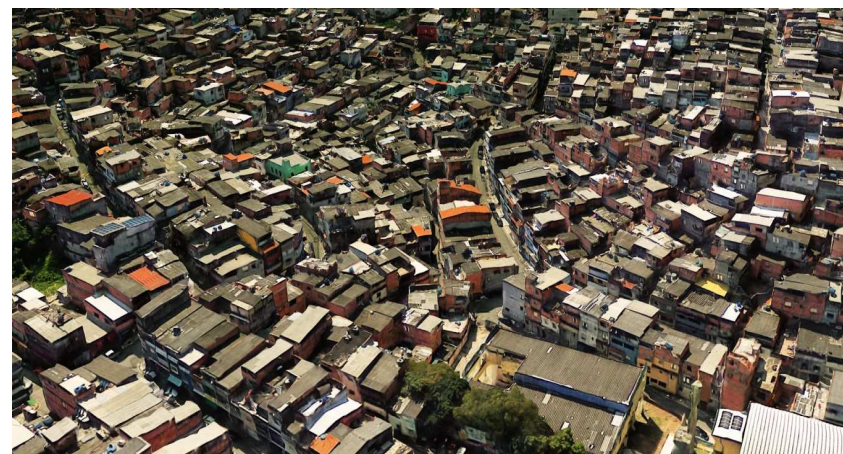

Obrigado pela Presença!

