

PRESTAÇÃO DE CONTAS DO 2º QUADRIMESTRE DE 2025

**Relatório detalhado do quadrimestre anterior (RDQA)
apresentado ao Conselho Municipal de Saúde em 25 de
setembro de 2025 e**

Setembro/2025

Lei Complementar 141/2012 Capítulo IV/Seção III – Da prestação de conta

Art. 36. O gestor do SUS em cada ente da Federação elaborará Relatório detalhado referente ao quadrimestre anterior, o qual conterá, no mínimo, as seguintes informações:

- I - montante e fonte dos recursos aplicados no período;
- II - auditorias realizadas ou em fase de execução no período e suas recomendações e determinações;
- III - oferta e produção de serviços públicos na rede assistencial própria, contratada e conveniada, cotejando esses dados com os indicadores de saúde da população em seu âmbito de atuação.

§ 5º O gestor do SUS apresentará, até o final dos meses de maio, setembro e fevereiro, em audiência pública na Casa Legislativa do respectivo ente da Federação, o Relatório de que trata o caput.

Art. 41. Os Conselhos de Saúde, no âmbito de suas atribuições, avaliarão a cada quadrimestre o relatório consolidado do resultado da execução orçamentária e financeira no âmbito da saúde e o relatório do gestor da saúde sobre a repercussão da execução desta Lei Complementar nas condições de saúde e na qualidade dos serviços de saúde das populações respectivas e encaminhará ao Chefe do Poder Executivo do respectivo ente da Federação as indicações para que sejam adotadas as medidas corretivas necessárias.

Identificação

Informações Territoriais

UF: SP

Município: DIADEMA

Região de Saúde: Grande ABC

Área: 30,65 Km²

População: 393.237 habitantes

População Estimada em 2024: 404.118

habitantes

Densidade Populacional: 12.830 Hab./Km²

Informações de Gestão

Prefeito: Takaharu Yamauchi

Secretário de Saúde em Exercício: Antônio Carlos

Nascimento

E-mail secretária:

antonio.nascimento@diadema.sp.gov.br

Telefone secretária: (11) 4057-7003

Fonte: Sistema de Informações sobre Orçamentos

Públicos em Saúde (SIOPS)

Data da consulta: 15/09/2025

RH - 2º Quadrimestre de 2025

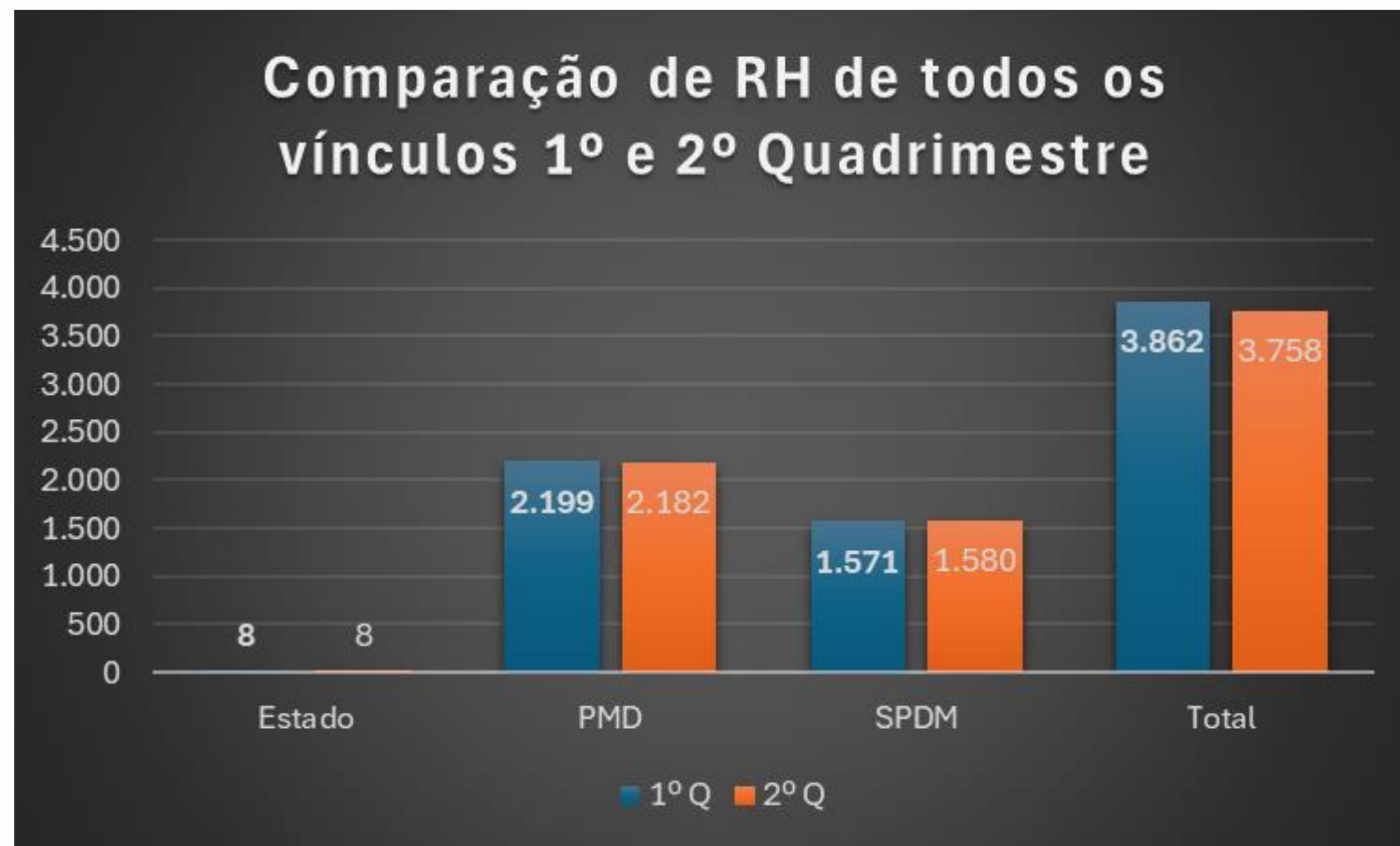

RH - 2º Quadrimestre de 2025

Controle de Saídas

Vínculo	Maio	Junho	Julho	Agosto
PMD (exonerações+aposentadoria)	14	22	12	16
SPDM	51	15	32	82
Total	65	37	44	98

Fonte: RH-PMD. Data da Consulta: 15/05/2025

DEMONSTRATIVO DO MONTANTE E FONTE DOS RECURSOS APLICADOS NO PERÍODO RECEITA RECURSO PRÓPRIO JANEIRO A AGOSTO DE 2025

RECURSO PRÓPRIO				
RECEITAS P/ APURAÇÃO DA APLICAÇÃO EM AÇÕES E SERVIÇOS PÚBLICOS DE SAÚDE	PREVISÃO INICIAL	PREVISÃO ATUALIZADA (a)	RECEITAS REALIZADAS (b)	% (b/a) x 100
RECEITA DE IMPOSTOS LÍQUIDA (I)	612.214.000,00	612.214.000,00	391.901.905,73	64,01%
Imposto Predial e Territorial Urbano - IPTU	302.906.000,00	302.906.000,00	197.000.684,06	65,04%
IPTU - principal	302.906.000,00	302.906.000,00	197.000.684,06	65,04%
Multas, Juros de Mora, Divida Ativa e Outros Encargos do IPTU				0,00%
Imposto sobre Transmissão de Bens Intervivos - ITBI	30.998.000,00	30.998.000,00	18.692.606,39	60,30%
ITBI - principal	30.998.000,00	30.998.000,00	18.692.606,39	60,30%
Multas, Juros de Mora, Divida Ativa e Outros Encargos do ITBI				0,00%
Imposto sobre Serviços de Qualquer Natureza - ISS	167.197.000,00	167.197.000,00	102.113.759,70	61,07%
ISS - principal	167.197.000,00	167.197.000,00	102.113.759,70	61,07%
Multas, Juros de Mora, Divida Ativa e Outros Encargos do ISS				0,00%
Imposto de Renda Retido na Fonte - IRRF	111.113.000,00	111.113.000,00	74.094.855,58	66,68%
RECEITA DE TRANSF CONSTITUCIONAIS E LEGAIS (II)	728.363.350,00	728.363.350,00	475.221.755,18	65,25%
Cota-Parte FPM	148.436.000,00	148.436.000,00	94.356.538,68	63,57%
Cota-Parte ITR	0,00	0,00	467,16	0,00%
Cota-Parte IPVA	103.508.350,00	103.508.350,00	76.406.228,55	73,82%
Cota-Parte ICMS	473.017.000,00	473.017.000,00	302.282.983,76	63,91%
Cota-Parte IPI-Exportação	3.402.000,00	3.402.000,00	2.175.537,03	63,95%
Compens. Financ. Proven. Impostos e Transf Constitucionais				0,00
Desoneração ICMS (LC 87/96)				0,00
Outras				0,00
TOTAL DAS RECEITAS PARA APURAÇÃO DA APLICAÇÃO EM AÇÕES E SERVIÇOS PÚBLICOS DE SAÚDE (III) = I + II	1.340.577.350,00	1.340.577.350,00	867.123.660,91	64,68%

TRANSFERÊNCIA DE RECURSOS DO SISTEMA ÚNICO DE SAÚDE-SUS
Período: Janeiro a Agosto de 2025 - Acumulado no 2º Quadrimestre

RECEITAS ADICIONAIS PARA O FINANCIAMENTO DA SAÚDE NÃO COMPUTADAS NO CÁLCULO DO MÍNIMO				
RECEITAS ADICIONAIS PARA FINANCIAMENTO DA SAÚDE	PREVISÃO INICIAL	PREVISÃO ATUALIZADA (c)	RECEITAS REALIZADAS (d)	% (d/c) x 100
TRANSFERÊNCIA DE RECURSOS DO SISTEMA ÚNICO DE SAÚDE-SUS	299.933.740,00	303.133.740,00	95.992.139,86	31,67
Provenientes da União	293.051.040,00	293.051.040,00	88.612.225,70	30,24
Provenientes dos Estados	6.882.700,00	10.082.700,00	7.379.914,16	73,19
Provenientes de Outros Municípios	0	0	0	0,00
Outras Receitas do SUS	1.521.906,00	1.521.906,00	878.097,83	57,70
TRANSFERÊNCIAS VOLUNTÁRIAS				0,00
RECEITAS DE OPERAÇÕES DE CRÉDITO VINCULADAS À SAÚDE				0,00
OUTRAS RECEITAS PARA FINANCIAMENTO DA SAÚDE	1.521.906,00	1.521.906,00	878.097,83	57,70
TOTAL RECEITAS ADICIONAIS PARA FINANCIAMENTO DA SAÚDE	301.455.646,00	304.655.646,00	96.870.237,69	31,80

APURAÇÃO DO CUMPRIMENTO DO LIMITE MÍNIMO PARA APLICAÇÃO EM ASPs

Comparativo: Janeiro a Agosto de 2025 - Acumulado no 2º Quadrimestre

A) Receita de impostos vinculados projetada para 2025 - Atualizada	R\$ 1.340.577.350,00	
B) Receita de impostos realizada, acumulada até o 1º Quadrimestre de 2025	R\$ 867.123.660,91	
C) Aplicação de 15% obrigatório sobre a receita realizada (sobre "B") 2025	R\$ 130.068.549,14	
D) Total Empenhado, acumulado Janeiro à Abril 2025 (sobre "a")	R\$ 279.727.500,71	20,87%
E) Total Liquidado, acumulado Janeiro à Abril 2025 (sobre "a")	R\$ 271.118.090,80	20,22%
F) Aplicação a maior que o limite obrigatório pela LC-141 (sobre "c")	R\$ 149.658.951,57	115,06%

DESPESAS EMPENHADAS EM SAÚDE

Período: Janeiro a Agosto de 2025 - Acumulado no 2º Quadrimestre –

NATUREZA DA DESPEZA

DESPESAS COM SAÚDE	2º QUADRIMESTRE / 2025					
	DOTAÇÃO INICIAL	DOTAÇÃO ATUALIZADA (e)	DESPESAS EMPENHADAS (f)	%(f/e) x100	DESPESAS LIQUIDADAS (g)	% (g/e) x100
DESPESAS CORRENTES	603.329.846,00	626.204.479,74	386.641.002,53	94,68%	371.497.085,45	97,73%
Pessoal e Encargos Sociais	298.995.800,00	297.995.800,00	174.242.048,57	0,43	173.300.954,20	45,59%
Outros contratos /consumo	304.334.046,00	328.208.679,74	212.398.953,96	0,65	198.196.131,25	52,14%
DESPESAS DE CAPITAL	204.525.000,00	199.228.029,71	21.736.951,68	5,32%	8.626.816,29	2,27%
Investimentos	204.525.000,00	199.228.029,71	21.736.951,68	0,05	8.626.816,29	2,27%
TOTAL DAS DESPESAS COM SAÚDE (IV)	807.854.846,00	825.432.509,45	408.377.954,21	100,00%	380.123.901,74	100,00%

DESPESAS EMPENHADAS EM SAÚDE

Período: Janeiro a Agosto de 2025 -

Descrição Despesa	Empenhadas	%
DESPESAS CORRENTES	R\$ 537.301.334,12	94%
Pessoal e encargos	174.242.048,57	
Contrato de Gestão	R\$ 148.621.904,05	
Subenvões Sociais (APAE/SANTA CASA)	R\$ 2.505.148,63	
Material de Consumo e outras despesas correntes	R\$ 18.962.191,60	
Outros serviços de terceiros - pessoa jurídica	R\$ 192.410.857,79	
Obrigações tributárias e contributivas	R\$ 79.235,64	
Despesas de exercícios anteriores	R\$ 473.378,63	
Indenizações e restituições	R\$ 6.569,21	
DESPESAS CAPITAL	R\$ 20.545.792,68	6%
Equipamentos e Material Permanente	R\$ 3.570.240,34	
Obras e instalações	R\$ 16.975.552,34	
TOTAL	R\$ 557.847.126,80	100,00%

DESPESAS EMPENHADAS EM SAÚDE

Período: Janeiro a Agosto de 2025 - Acumulado no 2º Quadrimestre

DESPESAS COM SAÚDE	2º QUADRIMESTRE / 2025					
	DOTAÇÃO INICIAL	DOTAÇÃO ATUALIZADA	DESPESAS EMPENHADAS (n)	% (n/total n) x 100	DESPESAS LIQUIDADAS (o)	% (o/total o) x 100
Recurso Próprio	387.883.000,00	379.367.549,05	279.727.500,71	68,50%	271.118.090,80	71,32%
Recurso Vinculado: SUS + Outras fontes	419.971.846,00	446.064.960,40	128.650.453,50	31,50%	109.005.810,94	28,68%
TOTAL	807.854.846,00	825.432.509,45	408.377.954,21	100,00%	380.123.901,74	100,00%

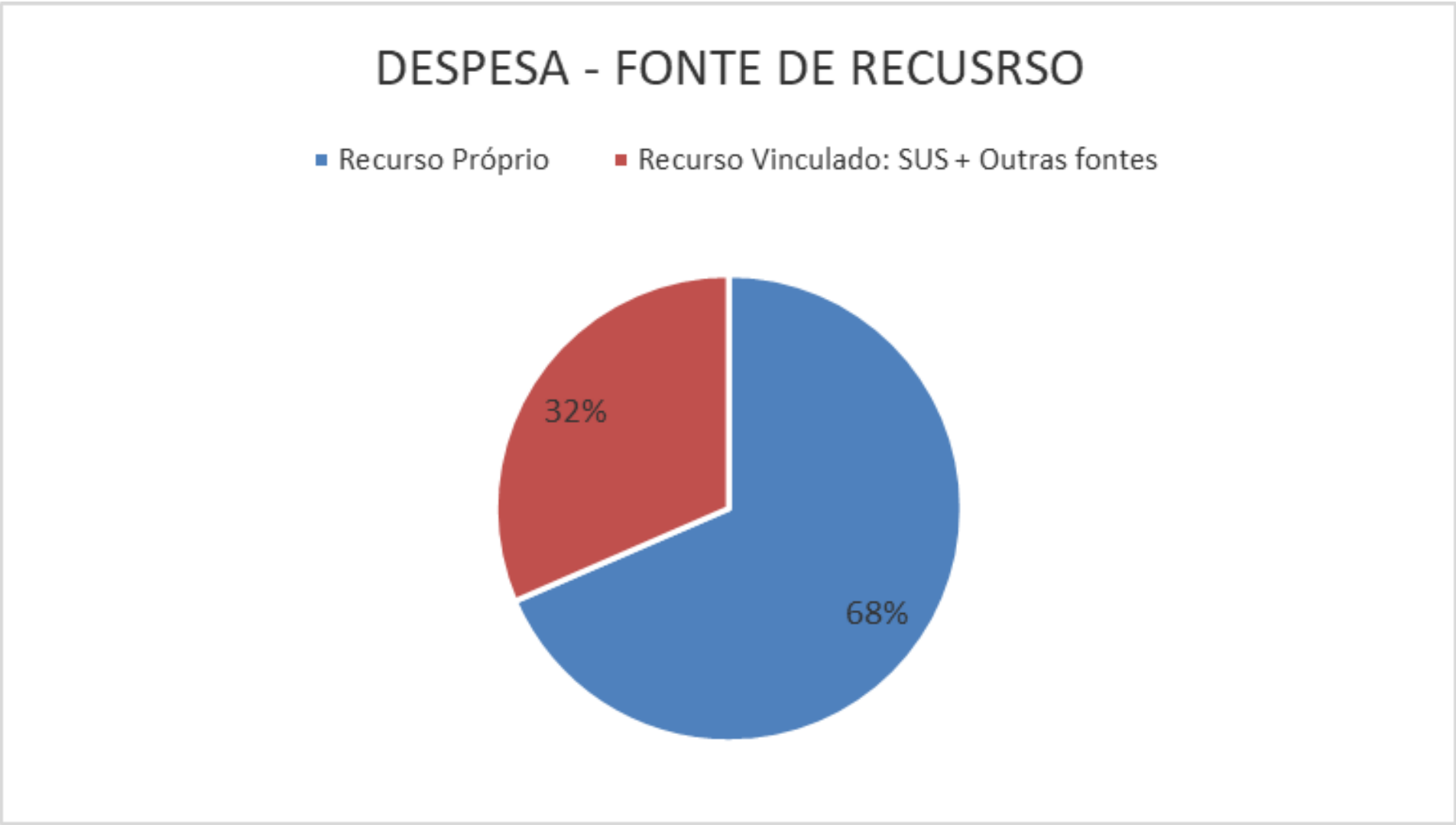

DESPESAS EMPENHADAS EM SAÚDE
 Período: Janeiro a Agosto de 2025 - Acumulado no 2º Quadrimestre

SUBFUNÇÃO						
DESPESAS COM SAÚDE	2º QUADRIMESTRE / 2025					
	DOTAÇÃO INICIAL	DOTAÇÃO ATUALIZADA	DESPESAS EMPENHADAS (l)	% (l/total l) x 100	DESPESAS LIQUIDADAS (m)	% (m/total m) x 100
Atenção Básica	171.452.416,00	166.911.189,42	122.303.227,05	29,95%	122.150.919,38	32,13%
Assistência Hospitalar e Ambulatorial	620.944.330,00	641.719.688,03	278.468.043,79	68,19%	250.469.641,03	65,89%
Vigilância Epidemiológica	9.158.100,00	9.528.272,00	4.286.217,31	1,05%	4.187.981,33	1,10%
Outras Subfunções (Admin/Comunic.)	6.300.000,00	7.273.360,00	3.320.466,06	0,81%	3.315.360,00	0,87%
TOTAL	807.854.846,00	825.432.509,45	408.377.954,21	100,00%	380.123.901,74	100,00%

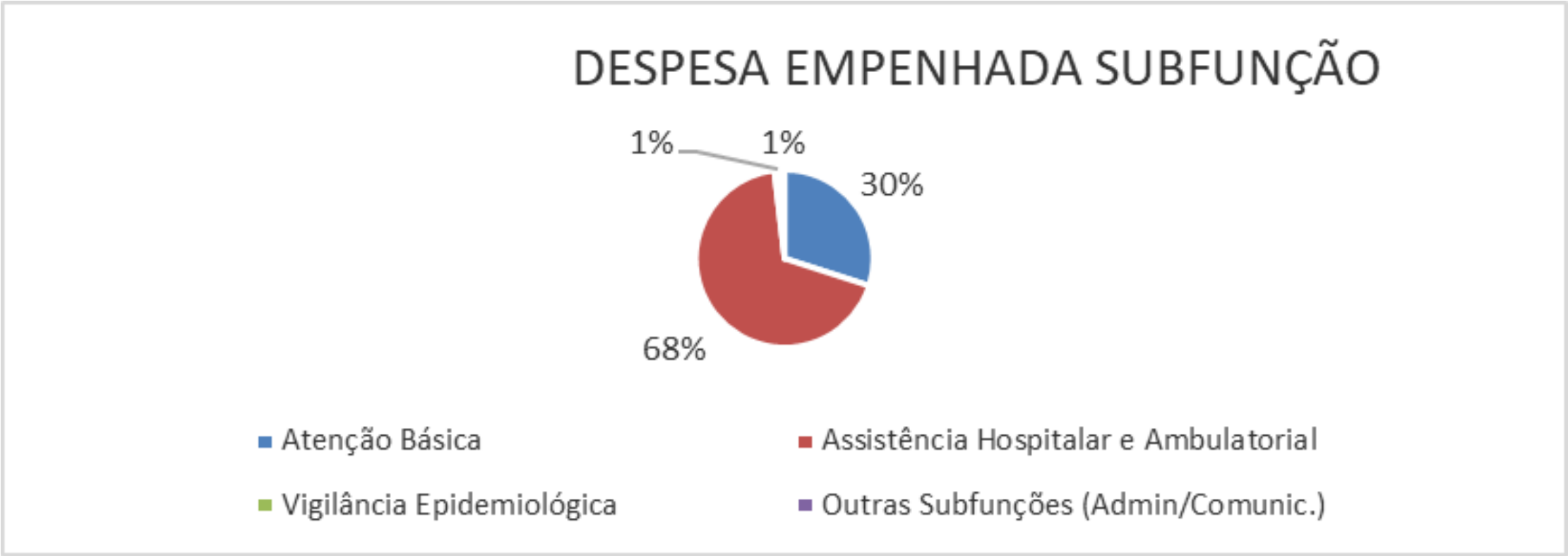

Execução Orçamentária-Financeira

Período: Janeiro a Agosto de 2025 - Acumulado no 2º Quadrimestre

Comparativo da Execução - 2º Quadrimestre - 2024 / 2025			
Descrição	até 2º Quadrimestre/24	até 2º Quadrimestre/25	variação %
Receita de Impostos-Vinculada conforme a LC 141/12 em R\$ (a)	R\$ 835.328.247,85	R\$ 867.123.660,91	3,81%
Despesas com Recursos Próprios - Ações e Serviços de Saúde (ASPS) em R\$ (b)	R\$ 207.903.796,10	R\$ 279.727.500,71	34,55%
Recursos Próprios aplicados em ASPS em % (c = b /a X100)	24,89%	32,26%	29,61%
Despesa Total com Ações e Serviços de Saúde por habitante em R\$	R\$ 847,58	R\$ 1.038,50	22,53%
Despesas com Recursos Próprios em ASPS por habitante em R\$	R\$ 484,00	R\$ 711,35	46,97%

Emenda Parlamentar Federal

Período: Janeiro a Agosto de 2025 - Acumulado no 2º Quadrimestre

Emenda Parlamentar Federal				
Nº Emenda	Parlamentar	Objeto	Situação	Valor
39050007	Alencar Santana Braga	Emenda - Incremento Temporário ao Custeio de Serviços de Atenção Primária em Saúde para Cumprimento das Metas - Nacional	Ingresso de recurso em 19/02/2025	R\$ 1.000.000,00
39050007	Alencar Santana Braga	Emenda - Incremento Temporário ao Custeio de Serviços de Atenção Primária em Saúde para Cumprimento das Metas - Nacional	Ingresso de recurso em 19/02/2025	R\$ 76.791,00
43460002	Delegado Cunha	Emenda - Incremento Temporário ao Custeio de Serviços de Atenção Primária em Saúde para Cumprimento das Metas - Nacional	Ingresso de recurso em 10/03/2025	R\$ 313.046,00
30370001	Alex Manente	Emenda - Incremento Temporário ao Custeio de Serviços de Atenção Primária em Saúde para Cumprimento das Metas - Nacional	Ingresso de recurso em 17/07/2025	R\$ 3.300.000,00
43490004	Delegado Palumbo	Emenda - Incremento Temporário ao Custeio de Serviços de Atenção Primária em Saúde para Cumprimento das Metas - Nacional	Ingresso de recurso em 18/07/2025	R\$ 1.000.000,00
25320001	Paulinho da Força	Emenda - Incremento Temporário ao Custeio de Serviços da Media e Alta Complexidade	Ingresso de recurso em 08/08/2025	R\$ 1.000.000,00
43460001	Delegado Cunha	Emenda - Incremento Temporário ao Custeio de Serviços da Media e Alta Complexidade	Proposta cadastrada. Aguardando recurso	R\$ 2.000.000,00
44680003	Rodrigo Gambeli	Emenda - Incremento Temporário ao Custeio de Serviços da Media e Alta Complexidade	Proposta cadastrada. Aguardando recurso	R\$ 500.000,00
41710014	Rosana do Vale	Emenda - Estruturação - Aquisição de Equipamentos para Especializada (Hospital Municipal)	Proposta em atendimento de diligência	R\$ 999.960,00
AGUARDANDO RECURSO DE EMENDA PARLAMENTAR FEDERAL 2025				R\$ 3.499.960,00
VALOR RECEBIDO DE EMENDA PARLAMENTAR FEDERAL 2025				R\$ 6.689.837,00

Emenda Parlamentar Estadual

Período: Janeiro a Agosto de 2025 - Acumulado no 2º Quadrimestre

Emenda Parlamentar Estadual			
Objeto	Parlamentar	Ingresso de recurso	Valor
Custeio	Tenente coimbra	05/06/2025	R\$ 100.000,00
Custeio CAPS Infantil	Luiz Fernando	05/06/2025	R\$ 150.000,00
Investimento	Donato	05/06/2025	R\$ 100.000,00
Custeio	Dr. Eduardo Nobrega	23/04/2025	R\$ 200.000,00
Investimento	Ana Carolina Serra	26/02/2025	R\$ 500.000,00
Investimento	Carla Morando	26/02/2025	R\$ 1.000.000,00
Custeio	Gilmaci Santos	05/06/2025	R\$ 1.000.000,00
Custeio	Ana Carolina Serra	05/06/2025	R\$ 750.000,00
Custeio	Sebstião Santos	05/06/2025	R\$ 1.000.000,00
Custeio	Thiago Auricchio	aguardando recurso	R\$ 350.000,00
Custeio	Missionário José Olimpio	aguardando recurso	R\$ 500.000,00
Custeio	Delegado Bruno Lima	aguardando recurso	R\$ 2.500.000,00
Custeio	Deputado Jorge Wilson Xerife do Consumidor	aguardando recurso	R\$ 200.000,00
AGUARDANDO RECURSO DE EMENDA PARLAMENTAR			R\$ 3.550.000,00
VALOR RECEBIDO DE EMENDA PARLAMENTAR			R\$ 4.800.000,00

Recurso Portaria nº 6.916 de 06 de maio de 2025

Período: Janeiro a Agosto de 2025 - Acumulado no 2º Quadrimestre

Recursos Port. 6.916 de 06/05/2025		
Objeto	Ingresso de recurso	Valor
Custeio da Média e Alta Complexidade - Port. 6.916 - Parcela Única	18/06/2025	R\$ 500.000,00
Custeio da Média e Alta Complexidade - Port. 6.916 - Parcela Única	18/06/2025	R\$ 1.000.000,00
Custeio da Média e Alta Complexidade - Port. 6.916 - Parcela Única	08/07/2025	R\$ 1.000.000,00
TOTAL		R\$ 2.500.000,00

Novo PAC 2025

Período: Janeiro a Agosto de 2025 - Acumulado no 2º Quadrimestre

NOVO PAC 2025			
Objeto	Quantidade	Unidade	Valor Total
Aquisição de Equipamentos no ambito da Saúde digital e Telesaúde	1 UBS	UBS ABC	R\$ 7.158,00
Aquisição de Equipamentos e Material Permanente para Unidade Básica de Saúde	10 UBS's	UBS ABC UBS NAÇÕES UBS PAULINA UBS REAL UBS VL. NOGUEIRA UBS ELDORADO UBS REID UBS CONCEIÇÃO UBS CASA GRANDE UBS PROMISSÃO	R\$ 1.995.960,00
Aquisição de Unidade Movel de Saúde - Renovação da Frota do SAMU	09 ambulâncias	SAMU DIADEMA	R\$ 3.664.989,00
TOTAL			R\$ 5.668.107,00

RESUMO DAS AÇÕES REALIZADAS NO QUADRIMESTRE

Programação Anual de Saúde (PAS)

setembro/2025

Tabela – Resumo de produção nas unidades assistenciais. Diadema, 2º quadrimestre de 2025.

	MAI	JUN	JUL	AGO	TOTAL
Atenção Básica					
<i>Unidades Básicas</i>	166.788	152.585	152.278	149.767	621.418
Atenção Especializada Ambulatorial					
<i>(Quartirão da Saúde, CR ISTs, CAPS, exames laboratoriais)</i>	253.365	218.015	243.613	186.461	901.454
Urgência e Emergência					
<i>(SAMU, Pronto Socorros e Pronto Atendimento)</i>	259.089	226.237	218.403	236.583	1.859.416
Atenção Hospitalar					
<i>(internações do HM, Pronto Socorro Central e QS)</i>	922	1.042	942	1.090	3.996
Total	1.599.268	597.879	615.236	573.901	3.386.284

Produção Por Serviço 1º e 2º Quadrimestre de 2025

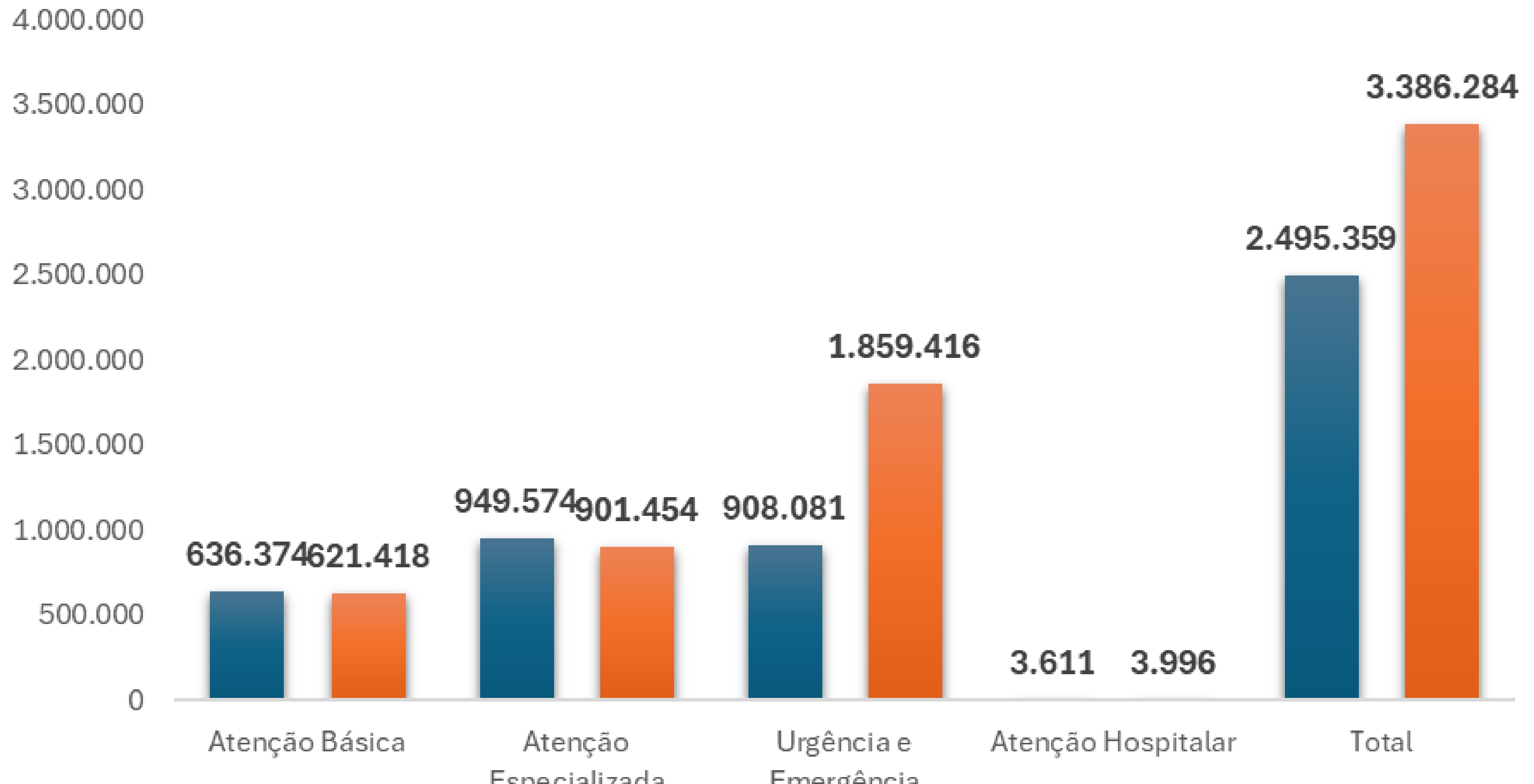

Produção detalhada da atenção básica

Atendimentos Individuais	Janeiro	Fevereiro	Março	Abril	Total
Médicos	38.871	39.092	36.310	40.328	154.601
Enfermeiros	21.553	21.876	22.483	23.705	89.617
Dentistas (AB e CEO)	12.236	13.339	12.580	13.456	51.611
Equipe Multiprofissional-NASF	3.241	3.431	3.021	3.315	13.008
ACS	77.548	80.974	82.549	86.466	327.537
Total	153.449	158.712	156.943	167.270	636.374

Atendimentos Individuais	Maio	Junho	Julho	Agosto	Total
Médicos	40.045	37.389	39.214	39.139	155.787
Enfermeiros	23.006	20.494	20.641	21.617	85.758
Dentistas (AB e CEO)	13.035	12.222	12.782	13.495	51.534
Equipe Multiprofissional-NASF	3.315	3.254	2.969	2.737	12.275
ACS	87.387	79.226	76.672	72.779	316.064
Total	166.788	152.585	152.278	149.767	621.418

Saúde Bucal

TIPO DE ATENDIMENTO - ATENÇÃO BÁSICA – 2º Quadrimestre	
Consulta agendada	31414
Demais atendimentos	9957
Atendimento de Urgência	5389
TOTAL	46760

TIPO DE ATENDIMENTO – CEO – 2º Quadrimestre	
Consulta agendada	4796
Demais atendimentos	1349
Atendimento de urgência	11
TOTAL	6156

Fonte: e-SUS APS. Data da Consulta: 19/09/2025

ATENDIMENTOS P.A. ODONTOLÓGICO – 1º Quadrimestre				
Mai	Jun	Jul	Ago	2º Quadrimestre
233	232	248	214	927

Fonte: e-SUS APS. Data da Consulta: 19/09/2025

Bolsa Família

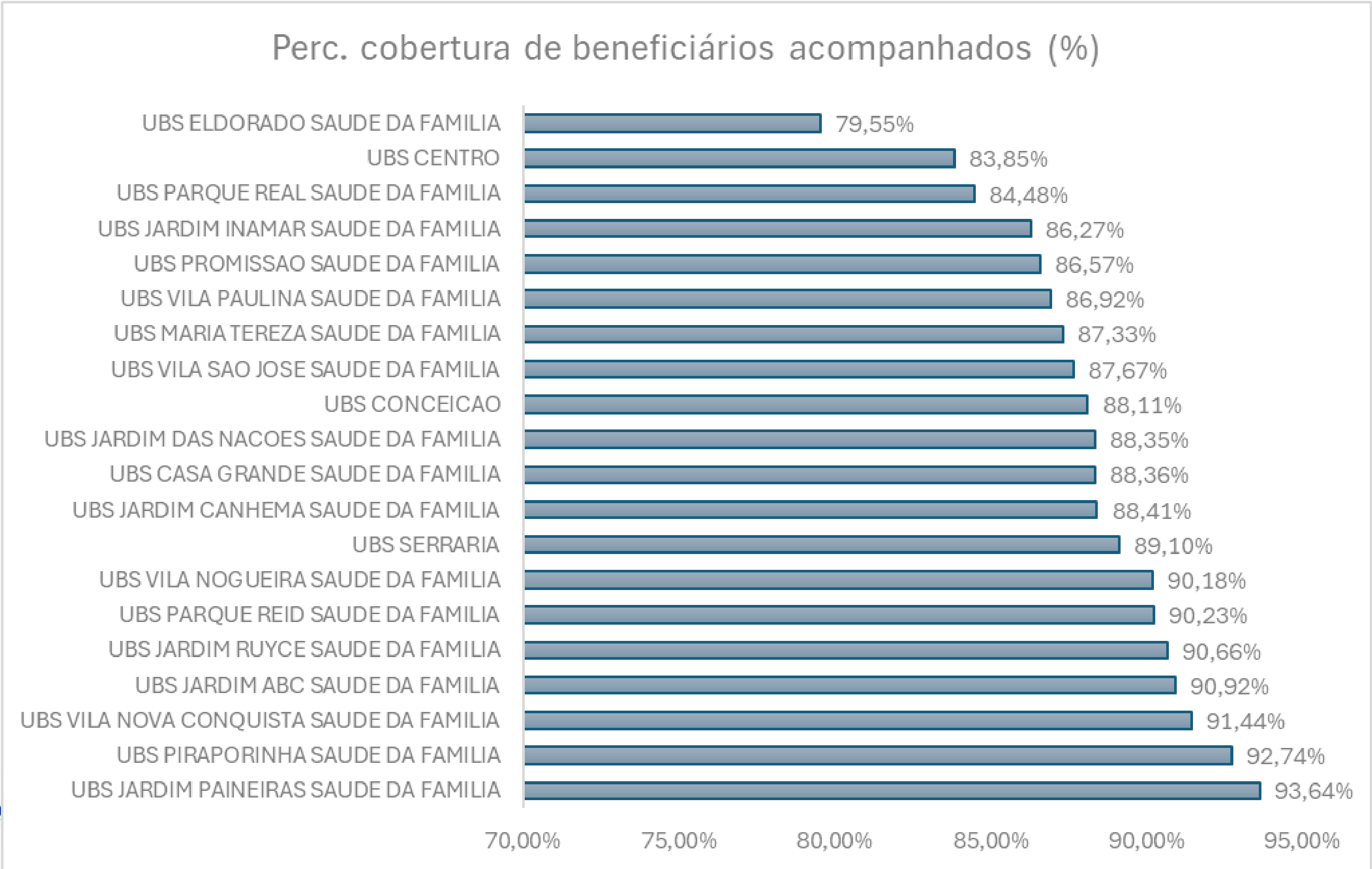

Programa de Saúde na Escola

Tabela - Atividades Coletivas de Educação em Saúde e Práticas em Saúde Realizadas nas Escolas Prioritárias. Diadema, 1º e 2º Quadrimestre de 2025. Dados Preliminares.

Quadrimestre	Qtde de Escolas	Quantidade de Atividades	Número de Participantes
Q1	77	264	7.229
Q2	72	473	11.754

Fonte: e-Gestor AB. Data da Coleta de Dados: 16/09/2025

*Até o fechamento da Prestação de Contas, os dados referentes ao mês de agosto não haviam sido disponibilizado pelo Ministério da Saúde

Cobertura da Atenção Básica pela Estratégia de Saúde da Família

Tabela - Cobertura Populacional pelas equipes de Estratégia de Saúde da Família. Diadema, 2º Quadrimestre de 2025.

Comp. CNES	População	Qt. eSF	Qt. eCR	Qt. capacidade da equipe	Cobertura APS
07/2025	404118	95	1	332500	82,27%

Fonte: e-Gestor AB – Acesso em 16/09/2025

*A última competência disponível disponibilizada pelo Ministério da Saúde é Julho/25

Cobertura da Atenção da Saúde Bucal pela Estratégia da Saúde da Família

Tabela - Cobertura Populacional pelas equipes de Saúde de Saúde Bucal. Diadema, 2º Quadrimestre de 2025.

Comp. CNES	Município	População	Ano de Referência	Qt. eSB 40h	Cobertura SB SF
JUL/2025	DIADEMA	404.118	2024	62	53,69%

Fonte: e-Gestor AB – Acesso em 16/09/2025

Quadrimestre	Município	Teto de ACS	Nº de ACS Pagos
Q1	404.118	1010	375
Q2	404.118	1010	369

Ações Relacionadas ao Planejamento Familiar

Tabela - Inserção de DIU nas Unidades Básicas de Saúde. Diadema, 1 º e 2º Quadrimestre de 2025.

	Q1				Q2			
Mês	Janeiro	Fevereiro	Março	Abril	MAIO	JUNHO	JULHO	AGOSTO
Inserção de DIU	26	31	30	30	22	27	19	17
TOTAL	117				85			

Fonte: e-SUS APS. Data da Coleta: 15/09/2025

Tabela - Atividades Coletivas Relacionadas ao Tema de Saúde Sexual e Reprodutiva. Diadema, 2º Quadrimestre de 2025.

Tema	Janeiro	Fevereiro	Março	Abril	Maio	Junho	Julho	Agosto
Planejamento Familiar	13	0	25	17	14	19	15	15

Fonte: e-SUS APS. Data da Coleta: 15/09/2025

Principais Atividades de Educação Permanente

Realização	Educação permanente	Quantidade de pessoas
12-mar	Protocolo de dengue	64
2-abr	Reunião de gerentes	23
11-abr	Formação clínica e saúde mental para ESF- Turma 3	18
25-abr	Formação clínica e saúde mental para ESF- Turma 3	14
9-mai	Atenção Básica e Perceptores Mais Saúde com a Gente	12
21-mai	Reunião Secretaria da Saúde e Equipamentos de Saúde- Diadema	39
23-mai	Formação clínica e saúde mental para ESF- Turma 4	13
17-jun	Territorialização- Cadastro Perfeito	22
4-jul	Territorialização e o Papel da Equipe- Manhã	48
4-jul	Territorialização e o Papel da Equipe- Tarde	36
10-jul	Atenção Primária e Saúde Mental	69
18-jul	Capacitação Enfermeiros- Cadastro Perfeito	18
24-jul	Projeto Territorialização- Inconsistências e Duplicidades	21
25-jul	Projeto Territorialização- Inconsistências e Duplicidades	27
31-jul	Projeto Territorialização- Inconsistências e Duplicidades	19
1-ago	Projeto Territorialização- Inconsistências e Duplicidades	52
7-ago	Boas Práticas- Laboratório- Biomega- Manhã	15
7-ago	Boas Práticas- Laboratório- Biomega- Tarde	20
14-ago	Monitoramento + Planejamento das Visitas	47
15-ago	Monitoramento + Planejamento das Visitas	49

Atividades de Apoio à Amamentação – Agosto Dourado

UBS Nova Conquista



UBS Parque Real



Ação de Leitura de Cartão Vacinal



Educação Permanente na Atenção Básica

Encontro com Gerentes e Enfermeiros e Gerentes para sensibilização quanto a Territorialização – 04/07/2025- Quarteirão da Saúde



Territorialização - CASA a CASA – Julho: UBS Canhema e Paulina



Grupo de Insulinos Dependentes UBS Eldorado e Paulina: Enfermagem e Assistência Farmacêutica



Grupo de Atividade Física UBS Eldorado



Ações de Vacinação
25 de maio – Região UBS Canhema



26 de Maio – Região UBS Nova Conquista



Atividades do PSE UBS Inamar



Atenção Especializada Ambulatorial

SETEMBRO/2025

Atenção Especializada - QS

Mutirões de consultas e exames em maio/2025 – N° de consultas/exames realizados: 1239

- Retomada dos exames de tomografia ambulatorial;
- Contrato com nova empresa “*El Diagnosticos*” de Ultrassonografia com a inclusão de 04 (quatro) equipamentos novos;
- Inclusão de novos profissionais nas seguintes especialidades: Neuropediatria (dois profissionais de 12 horas semanais), Ortopedia (Estamos com 3 profissionais de 12h semanais), Neurologia adulto (Estamos com 3 profissionais de 12 horas semanais), Vascular (dois profissionais com 12h semanais).
- Início de atendimento em regime de livre demanda para os exames de radiografias e mamografias (Mamografia (segunda a sexta das 08:00 às 17:00h) e Raio-x (Segunda a Sexta das 08:00 às 16:00h)
- Início do novo contrato de serviço de laboratório de análises clínicas: 18 de agosto

Atenção Especializada - QS

Principais Atendimentos/procedimentos/consultas

Procedimento	Janeiro	Fevereiro	Março	Abril	Maio	Junho	Julho	Agosto
Consultas / Atendimentos	4.936	7.920	7.190	7.716	9.097	6.994	6.513	6.216
Diagnóstico por radiologia	1.113	1.144	1.948	1.161	994	2.049	2.494	3.109
Diagnóstico por ultrassonografia	1.617	3.386	3.569	3.657	3.059	1.603	1.429	2.186
Diagnóstico por tomografia	--	--	--	341	481	564	664	687
Diagnóstico por endoscopia	185	258	230	224	211	123	75	150

Atenção Especializada

Tabela - Atendimentos realizados Oftalmologia/SPDM. Diadema, 1º Quadrimestre de 2025.

Oftalmologia/SPDM	Janeiro	Fevereiro	Março	Abril	Total
Procedimentos com finalidade diagnóstica	5.477	5.904	6.901	10.513	28.795
Procedimentos clínicos	1.098	1.394	1.316	2.123	5.931
Procedimentos cirúrgicos	62	57	44	56	219
Total	6.637	7.355	8.261	12.692	34.945

Fonte: BPA/SIA/SUS

Tabela - Atendimentos realizados Oftalmologia/SPDM. Diadema, 2º Quadrimestre de 2025.

Oftalmologia/SPDM	Maio	Junho	Julho	Agosto	Total
Procedimentos com finalidade diagnóstica	8.117	7.104	5.225	3.997	24.443
Procedimentos clínicos	1.720	1.498	1.399	1.177	5.794
Procedimentos cirúrgicos	51	52	56	57	216
Total	9.888	8.654	6.680	5.231	30.453

Dados de produção, Ambulatório Dia TRANS

Procedimentos e Encaminhamentos Realizados em 2025 –
Ambulatório de Saúde Integral para Pessoas Trans

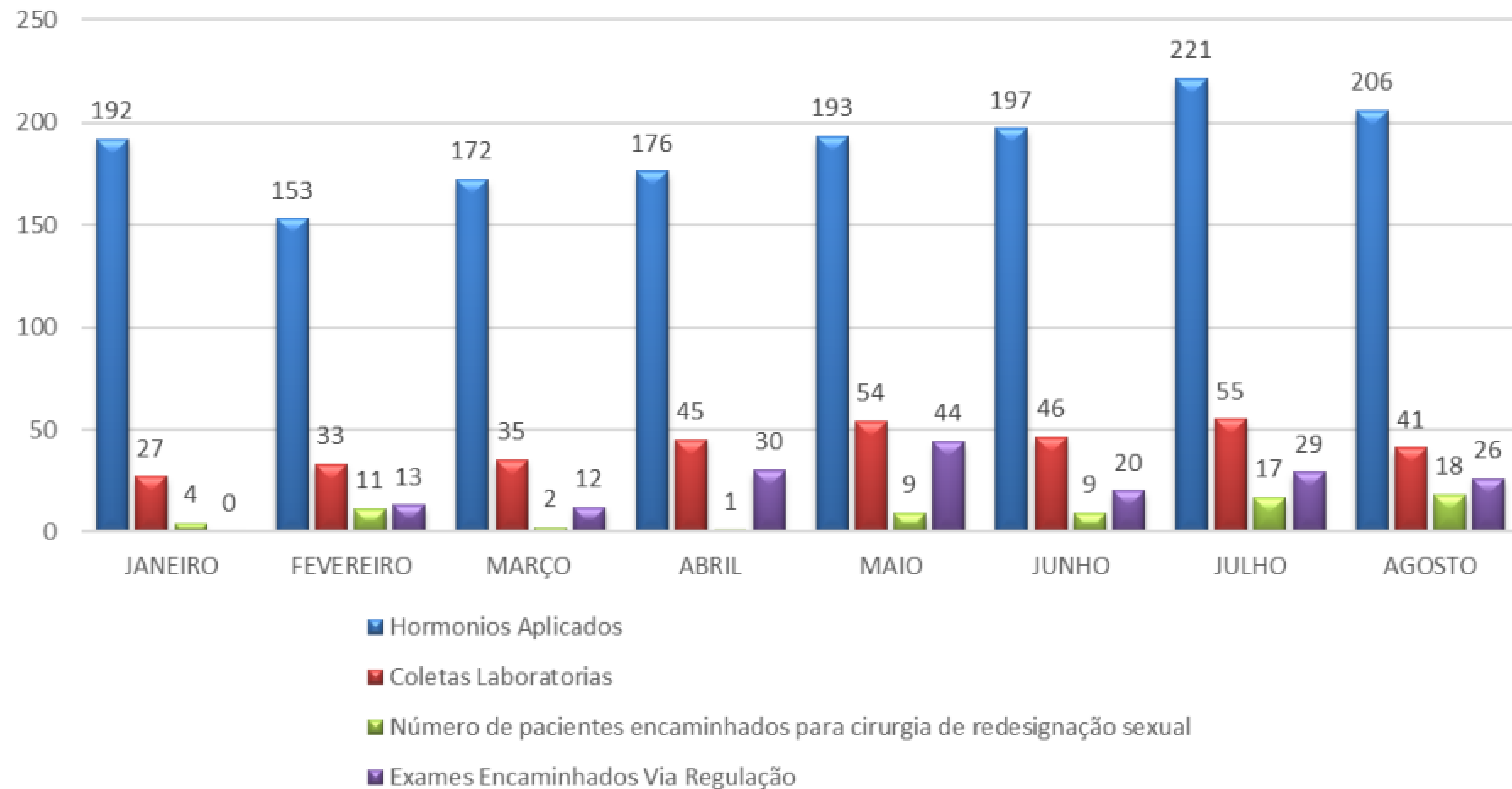

Dados de produção, Ambulatório Dia TRANS

	1º Quad.	2º Quad.	Total
Hormônios Aplicados	693	817	1510
Coletas Laboratoriais	140	196	336
Pacientes Encaminhados para cirurgia	18	53	71
Exames Encaminhados Via Regulação	55	119	174
Total	906	1185	2091

Consultas Realizadas no CR

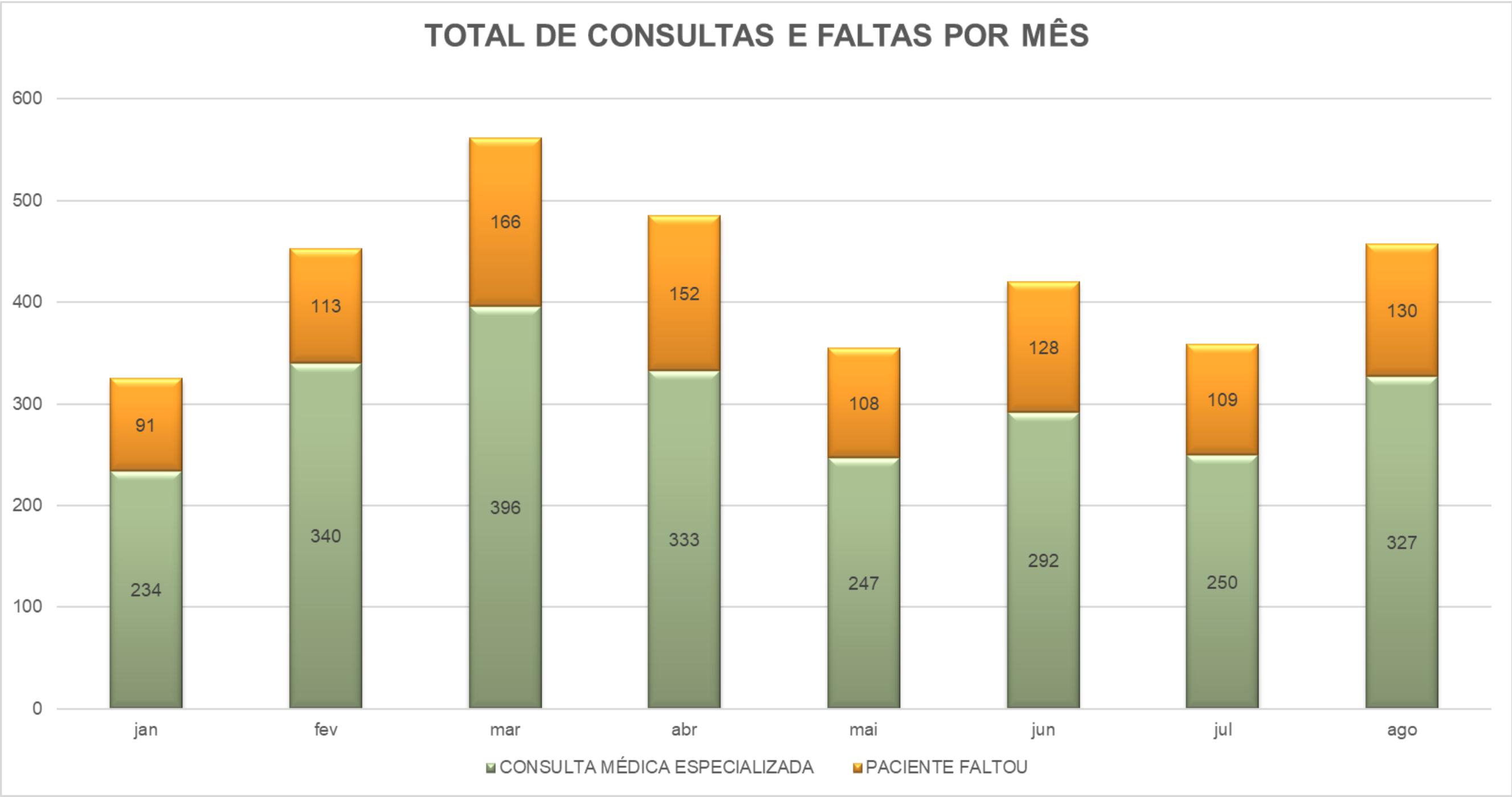

Centro Especializado em Reabilitação - CER

	1º Q	2º Q
Triagens	160	398
Encaminhamento para avaliação e conduta no serviço de fisioterapia neurológica e respiratória da Santa Casa de Diadema	161 adultos, 41 crianças e 8 pacientes para avaliação de fisioterapia respiratória.	115 adultos, 23 crianças e 7 pacientes para avaliação de fisioterapia respiratória
Exames audiológicos	BERA: 54; Emissões otoacústicas: 24, audiometrias: 38	BERA: 64; Emissões otoacústicas: 28; audiometrias: 59
Encaminhamento para adaptação de próteses auditivas, órteses e próteses físicas a serviços de referência estaduais:	84 pacientes adultos e 04 crianças e 04 pacientes de Fissura Palatina, Tecnologia Assistiva na APRAESPI: 28 pacientes	104 pacientes adultos e 04 crianças e 04 pacientes de Fissura Palatina, Tecnologia Assistiva na APRAESPI: 27 pacientes
Encaminhamento para triagem na Rede Estadual Lucy Montoro de Reabilitação Física:	17 pacientes	43 pacientes

Atenção à Saúde Mental -

Tabela - Quantidade de acolhimento inicial, segundo CAPS. Diadema 1º Quadrimestre de 2025.

CAPS	Janeiro	Fevereiro	Março	Abril	Total
Acolhimento inicial caps norte (1º. Atendimento em CAPS III Adulto)	107	103	116	83	409
Acolhimento inicial (1º. Atendimento em CAPS III Alcool e outras drogas)	32	30	33	25	120
Acolhimento inicial (1º. Atendimento em CAPS III Infanto-Juvenil)	50	59	45	50	204

Fonte: BPA/SIA/SUS

Tabela - Quantidade de acolhimento inicial, segundo CAPS. Diadema 2º Quadrimestre de 2025

CAPS	Mai	Junho	Julho	Agosto	Total
Acolhimento inicial (1º. Atendimento em CAPS III Adulto Sul)	57	61	77	132	144
Acolhimento inicial (1º. Atendimento em CAPS III Adulto Norte)	33	39	47	67	186
Acolhimento inicial (1º. Atendimento em CAPS III Adulto Leste)	18	32	40	26	116
Acolhimento inicial (1º. Atendimento em CAPS III Alcool e outras drogas)	64	43	49	51	207
Acolhimento inicial (1º. Atendimento em CAPS III Infanto-Juvenil)	53	41	47	46	187

1 Quad	2 Quad
733	840

Atenção à Saúde Mental -

Quantidade de Matriciamentos

CAPS	Maio	Junho	Julho	Agosto	Total
Matriciamento Atenção Básica (CAPS III Adulto)	18	19	19	21	77
Matriciamento Atenção Básica (CAPS III Alcool e Outras Drogas)	21	20	22	22	85
Matriciamento Atenção Básica (CAPS III Infanto-juvenil)	20	20	20	20	80
Matriciamento HM (CAPS III adulto)	4	4	4	4	16
Matriciamento HM (CAPS III AD)	21	20	22	22	85
Matriciamento HM (CAPS III IJ)	1	1	1	1	1

Atenção à Saúde Mental -

CAPS	Maio	Junho	Julho	Agosto	Total
Prontuários Ativos (CAPS III ADULTO norte)	899	799	873	862	1187
Prontuários Ativos (CAPS III Sul)	696	649	674	686	2705
Prontuários Ativos (CAPS III Leste)	300	310	321	320	1251
Prontuários Ativos (CAPS III AD)	253	245	251	320	1069
Prontuários Ativos (CAPS III IJ)	422	363	429	456	1670

Atenção à Saúde Mental -

Atividade externas no quadrimestre CAPS III Leste

Exposição de arte Saúde Mental



18 DE MAIO LUTA ANTIMANICOMIAL



CAPS AD

ATIVIDADE EXTERNA – Caminhada com pacientes em acolhida noturna



ALGUMAS OFICINAS QUE ACONTECEM NO CAPS AD

ASSEMBLEIA



ARTESANATO



Serviços Residenciais Terapêuticos

Quantidade de moradores em Serviços de Residência Terapêuticas. Diadema, 1º e 2º quadrimestre de 2025.

Tabela - Quantidade de moradores em Serviços de Residência Terapêuticas. Diadema, 1º quadrimestre de 2025.

Unidade	Janeiro	Fevereiro	Março	Abril	Total
SRT Leste	7	7	7	7	7
SRT Norte	9	9	9	9	9
Total	16	16	16	16	16

Fonte: BPA/SIA/SUS

Tabela - Quantidade de moradores em Serviços de Residência Terapêuticas. Diadema, 2º quadrimestre de 2025.

Unidade	Maio	Junho	Julho	Agosto	Total
SRT Leste	7	7	7	7	7
SRT Norte	9	9	9	9	9
Total	16	16	16	16	16

Serviço de Atendimento Domiciliar

CATEGORIAS	Janeiro	Fevereiro	Março	Abril	Maio	Junho	Julho	Agosto
PACIENTES ACOMPANHADOS	120	122	119	114	112	112	127	123
ENFERMEIRO	457	377	260	272	479	386	325	135
FISIOTERAPEUTA	241	315	274	378	551	491	354	218
FONOAUDIÓLOGO	64	231	178	205	162	262	214	54
MÉDICO	226	226	298	142	373	277	355	182
NUTRICIONISTA	2	231	120	150	97	229	220	209
TÉC. DE ENFERMAGEM	557	569	468	454	444	817	522	220
TOTAL PROCEDIMENTOS	1907	1949	1598	1601	2106	2462	1990	1018

Atenção Hospitalar e Urgência e Emergência

Produção por Unidade de Saúde própria

Tabela - Procedimentos realizados no PA Eldorado, PA Paineiras e UPA Centro. Diadema, 1º e 2º Quadrimestre de 2025.

Unidade	Janeiro	Fevereiro	Março	Abril	Total
PA Eldorado	41.388	41.481	51.330	54.376	188.575
PA Paineiras	31.590	31.841	38.396	40.515	142.342
UPA Centro	46.494	50.555	68.197	74.991	240.237
Total	119.472	123.877	157.923	169.882	571.154

Unidade	Maio	Junho	Julho	Agosto	Total
PA Eldorado	56.849	46.646	40.262	45.375	189.132
PA Paineiras	41.757	35.128	34.849	36.972	148.706
UPA Centro	78.105	63.463	56.557	66.593	264.718
Total	176.711	145.237	131.668	148.940	602.556

Fonte: BPA/SIA/SUS

Atenção Hospitalar e Urgência e Emergência

Tabela - Atendimento por Especialidade na UPA Centro. Diadema, 2º Quadrimestre de 2025.

UPA CENTRO	Maio	Junho	Julho	Agosto	Total
Clínica Médica	12200	10272	10117	10832	43421
Pediatria	6563	4687	2745	4639	18634
Total de atendimentos	18763	14959	12862	15471	62055
Média Diária de atendimentos	605	499	415	516	2034
Odontologia	312	339	367	361	1379

Fonte: SISPA

Tabela – Solicitação por Especialidade na UPA Centro. Diadema, 2º Quadrimestre de 2025.

Internações	Maio	Junho	Julho	Agosto	Total
Clínica Médica	168	207	182	212	769
Pediatria	130	114	95	116	455
Total	298	321	277	328	1224

Fonte: SISPA

Tabela 70 – Quantidade de Medicação Dispensada na UPA Centro. Diadema, 1º Quadrimestre de 2025.

Farmácia	Maio	Junho	Julho	Agosto	Total
Atendimentos	7920	6279	5475	6698	26372
Quantidade de Medicação Dispensada	173164	162275	170399	171384	677222

Fonte: Vector

Atenção Hospitalar e Urgência e Emergência

PA ELDORADO	Maio	Junho	Julho	Agosto	Total
Clínica Médica	11556	10326	9896	9714	41492
Pediatria	4605	3537	2084	3344	13570
Total de Atendimentos	16161	13863	11980	13058	55062
Média Diária de Atendimentos	521	462	386	435	1805

Fonte: SISPA

Tabela - Quantidade de Medicação Dispensada no PA Eldorado. Diadema, 2º Quadrimestre de 2025.

Farmácia	Maio	Junho	Julho	Agosto	Total
Atendimentos	5448	4854	4176	4768	19246
Quantidade de Medicação Dispensada	212759	201195	229275	204201	847430

Fonte: Medica

PRINCIPAIS AÇÕES DESENVOLVIDAS PELO PA ELDORADO DE DIADEMA NO

2º QUADRIMESTRE DE 2025

1.Reuniões mensais com os membros do Conselho Gestor local de Saúde;

2. Ações educativas:

Maio/25 – treinamento e capacitação das equipes assistenciais código azul, direcionada ao atendimento das urgências cardiorrespiratórias, sendo treinandos – 50 pessoas (Enfermagem e médico);

Junho/25 – Treinamento das normativas da NR32- 29 funcionários;

Julho/25 – Treinamento das metas internacionais de segurança do paciente, com foco na identificação do paciente e e melhoria na comunicação entre profissionais de saúde -39-funcionários;

PRINCIPAIS AÇÕES DESENVOLVIDAS PELO PA ELDORADO DE DIADEMA NO
2º QUADRIMESTRE DE 2025

2. Ações educativas:

- Agosto/25 -implantação do mini labi, com otimização do tempo de experiencia do paciente dentro da unidade, com isso diagnósticos mais rápidos -60 funcionários;
 - Agosto/25 - consumo consciente de resíduos sólidos e líquidos produzidos pela unidade -20 funcionários
3. Monitoramento das comissões (ética, óbito, prontuário, NISP, SCIRAS), com avaliação constante dos indicadores de atendimento;
4. Otimização das ações voltadas para a sustentabilidade, com objetivo de diminuir o consumo de água e energia;

SAMU

	JAN	FEV	MAR	ABR	TOTAL QUAD
Chamadas recebidas pela Central de Regulação 192	5.220	5.335	6.032	6.094	22.681
Envios de USB (Unidade de Suporte Básico)	2.223	2.255	2.602	2.536	9.616
<i>Atendimento pré-hospitalar</i>	1.639	1.657	1.886	1.844	7.026
<i>Transporte inter-hospitalar</i>	584	598	716	692	2.590
Envios de USA (Unidade de Suporte Avançado)	347	311	381	426	1.465
<i>Atendimento pré-hospitalar</i>	264	225	260	292	1.041
<i>Transporte inter-hospitalar</i>	83	86	121	134	424

	MAI	JUN	JUL	AGO	TOTAL QUAD
Chamadas recebidas pela Central de Regulação 192	5.968	5.584	5.472	5.794	22.818
Envios de USB (Unidade de Suporte Básico)	2.469	2.335	2.204	2.463	9.471
<i>Atendimento pré-hospitalar</i>	1.874	1.752	1.637	1.846	7.109
<i>Transporte inter-hospitalar</i>	595	583	567	617	2.362
Envios de USA (Unidade de Suporte Avançado)	415	384	371	372	1.542
<i>Atendimento pré-hospitalar</i>	311	272	264	277	1.124
<i>Transporte inter-hospitalar</i>	104	112	107	95	418

SAMU

Transporte Sanitário	Maio	Junho	Julho	Agosto	Total
Municipal	285	278	307	402	1272
Intermunicipal	36	38	128	164	366
TOTAL	321	316	435	566	1638

SAMU



Treinamento Admissional



Campanha Higienização das Mãos

Campanha Higienização das Mãos



Treinamento dos Indicadores



Hospital Municipal e Pronto Socorro

Tabela – Leitos do Hospital Municipal. Diadema, 2º quadrimestre de 2025.

CLÍNICA / SETOR	LOCAL	TIPO	Média Leitos Operacionais
UTI Adulto Geral	1º e 7º Andar	UTI	30
UTI NEO	6º Andar	UTI	7
UCI NEO - Isolamento	6º Andar	UCI	1
UCI NEO	6º Andar	UCI	14
PS Emergência + Sala Vermelha	Térreo	PS	6
PS Observação 1	Térreo	PS	10
PS Observação 2	Térreo	PS	17
PS Observação 3	Térreo	PS	7
PS Isolamento	Térreo	UI	1
Clinica Cirúrgica	3º e 5º Andar	UI	28
Clinica Ortopédica	3º e 5º Andar	UI	8
Clinica Médica	4º e 8º Andar	UI	37
Maternidade	5º Andar	UI	16
Pediatria Alojamento Conjunto	5º Andar	UI	7
Psiquiatria	9º Andar	UI	10
Unidade Paciente Crônicos	Misto	UI	15
Total de Leitos			214

Hospital Municipal e Pronto Socorro

LEGENDA DAS CORES: |
VERDE ATÉ 79% /
AMARELO DE 80 A 90% /
VERMELHO ACIMA DE 90%

CLÍNICA / SETOR	LOCAL	TIPO	JAN	FEV	MAR	ABR	MAI	JUN	JUL	AGO
UTI Adulto Geral	1º Andar	UTI	94,9	102,6	88,5	97	96,8	96,6	97,6	96,1
UTI Adulto Geral	7º Andar A	UTI		93,9	85,3	97,2	97,3	93,7	98,3	95,3
UTI Adulto Geral	7º Andar B	UTI		91,2	87,4	95,5	97,9	95,6	98,7	97,4
Isolamento UCI NEO	6º Andar	UTI	100	100	100	100	100	0	127,8	100
UCI NEO	6º Andar	UCI	38,8	36,4	33,7	46,3	28,2	25,6	39,0	22,4
UTI NEO	6º Andar	UCI	47,9	67,6	37,8	51,7	26,7	77	55,3	48,4
PS EMERGÊNCIA	Térreo	MÉDIA	95,4	96,4	85,2	100,8	115,9	118,3	150,0	124,7
PS Observação 1	Térreo	MÉDIA	94,2	89,3	93,7	96	93,4	102,1	125,5	139,5
PS Observação 2	Térreo	MÉDIA	93,6	91,8	92,1	89,2	91,1	96,4	87,8	94,2
PS Observação 3	Térreo	MÉDIA	348,3	183,2	187,1	197,5	189,2	215,7	206,7	226,3
PS Isolamento	Térreo	MÉDIA	146,4	110,5	115,4	106	104,2	118	100,0	100
Clínica Cirúrgica	3ºe 5º Andar	MÉDIA	49,1	59,6	54,7	63,7	70,6	86,5	89,7	64,3
Clínica Ortopédica	3ºe 5º Andar	MÉDIA	46,6	85,3	80,8	58,3	47	78,4	69,4	63,5
Clínica Médica (CM)	4º e 8º Andar	MÉDIA	202,5	181,4	172,4	169,9	173,1	148,6	163,1	189,4
Maternidade	5º Andar	MÉDIA	53,4	54,5	67,6	79,4	57,4	60,8	52,7	52
Pediatria Alojamento Conjunto	5º Andar	MÉDIA	54,4	52,8	53,6	57,1	39	52,3	49,0	36,2
Psiquiatria	9º Andar	MÉDIA	81	94,1	96,6	82,2	74,2	82,1	66,6	91,5
Unidades de Pacientes Crônicos	Misto	MÉDIA	40,9	43,2	63,2	60,9	65,3	53,4	25,6	24,3
Total Geral			95,8	90,4	88,6	86,9	88	92,5	93,1	92,9

Hospital Municipal de Diadema

Descrição	Janeiro	Fevereiro	Março	Abril	Total
Procedimentos com finalidade diagnóstica	31.074	28.866	25.210	29.769	114.919
Coleta de material	914	850	979	964	3.707
Diagnóstico em laboratório clínico	23.911	21.532	23.649	21.624	90.716
Diagnóstico por radiologia	5.826	6.153	6	6.669	18.654
Diagnóstico por ultrassonografia	74	75	93	82	324
Diagnóstico por tomografia	22	28	156	135	341
Métodos diagnósticos em especialidades	301	204	306	221	1.032
Diagnóstico por teste rápido	26	24	21	74	145

Descrição	Maio	Junho	Julho	Agosto	Total
Procedimentos com finalidade diagnóstica	20.068	28.794	34.208	31.774	114.844
Coleta de material	1.246	1.001	1.716	628	4.591
Diagnóstico em laboratório clínico	11.059	20.139	24.210	21.877	77.285
Diagnóstico por radiologia	7.168	6.955	7.508	7.886	29.517
Diagnóstico por ultrassonografia	81	97	137	132	447
Diagnóstico por tomografia	254	311	337	457	1.359
Métodos diagnósticos em especialidades	240	239	253	337	1.069
Diagnóstico por teste rápido	20	52	47	457	576

Hospital Municipal de Diadema

Setor de Imagem

EXAMES DE IMAGEM				
2025	Maio	Junho	Julho	Agosto
RADIOGRAFIA	7429	6957	7506	7885
TOMOGRAFIA	1078	1153	1170	1136
ULTRASSOM	269	237	307	301
ECO	126	199	243	246
DOPPLER	35	33	33	56

Educação Permanete

✓ Realizadas 21 atividades no período de maio a agosto de 2025.

ITEM	ATIVIDADES	QUADRIMESTRE	TIPO	SERVIÇOS
28	Treinamento: Atualizações dos Cuidados com Feridas	2º Quadrimestre	Treinamento	SEC+DDE
29	Semana da Enfermagem: Abertura + Palestra - Gestão de Suprimentos no HMD	2º Quadrimestre	Semana da Enf	SEC+DDE
30	Semana da Enfermagem: Emoções sobre o controle - o poder da inteligência emocional em ambiente alta	2º Quadrimestre	Semana da Enf	SEC+DDE
31	Semana da Enfermagem: Saúde Mental e bem-estar dos profissionais de enfermagem	2º Quadrimestre	Semana da Enf	SEC+DDE
32	Semana da Enfermagem: Um ato de amor e empatia	2º Quadrimestre	Semana da Enf	SEC+DDE
33	Semana da Enfermagem: Ética na Equipe Multiprofissional	2º Quadrimestre	Semana da Enf	SEC+DDE
34	Semana da Enfermagem: A importância da enfermagem no tratamento renal	2º Quadrimestre	Semana da Enf	SEC+DDE
35	Semana da Enfermagem: Entrega Voluntária	2º Quadrimestre	Semana da Enf	SEC+DDE
36	Treinamento: Entrega Voluntária	2º Quadrimestre	Treinamento	SEC
37	Treinamento: Atualizações dos Cuidados com Feridas	2º Quadrimestre	Treinamento	SEC+DDE+ SUPRIMENTOS
38	Semana do Meio Ambiente	2º Quadrimestre	Semana Ambiental	PGRSS
39	Treinamento In Loco: Extubação Acidental - UTI GERAL 7º andar	2º Quadrimestre	Treinamento	SEC+COORDENAÇÃO FISIO
40	Treinamento: Ética e Responsabilidade nas Anotações de Enfermagem	2º Quadrimestre	Treinamento	SEC+ CEE
41	Treinamento: Prontuário do paciente - identificação e organização	2º Quadrimestre	Treinamento	SEC+NSP+SAME+Comissão de Prontuário
42	Treinamento: Prevenção de Queda	2º Quadrimestre	Treinamento	SEC+NSP
43	Treinamento: Comunicação Efetiva	2º Quadrimestre	Treinamento	SEC+NSP
44	Treinamento: Boas práticas de Coleta	2º Quadrimestre	Treinamento	SEC+ LAB+NSP
45	Treinamento: Boas práticas de Coleta - In loco após implantação do laboratório Biomega em 18/08 no HMD	2º Quadrimestre	Treinamento	SEC+ LAB+NSP
46	Treinamento: Prevenção de LPP	2º Quadrimestre	Treinamento	SEC+NSP
47	Treinamento: Atualizações em Emergências Psiquiátricas para profissionais de saúde não médicos	2º Quadrimestre	Treinamento	SEC +Coordenação de Enfermagem da SPDM
50	Roda de Conversa: Metodologia Kamishibai - revisão e atualização	2º Quadrimestre	Treinamento	Projeto em Nossas Mãos

Comissão Ética da Enfermagem



Semana da Enfermagem

PREFEITURA DE
DIADEMA
TRABALHANDO POR DIADEMA

FEBRACIS
FEDERAÇÃO BRASILEIRA DE ENFERMAGEM

• 13 DE MAIO •

SEMANA DA ENFERMAGEM
PALESTRA PRESENCIAL & ON-LINE

• TEMA: **EMOÇÕES NO CONTROLE**
O PODER DA INTELIGÊNCIA
EMOCIONAL EM AMBIENTE
DE ALTA PRESSÃO

HORÁRIO **ÀS 16H**
(horário de Brasília)

HORÁRIO **ÀS 20H**
(horário de Brasília)

THIAGO CHIOVATTO
TREINADOR FEBRACIS
ABC PAULISTA & GUARULHOS

Principais Ações Realizadas por Mês HMD -

Manutenções Realizadas no Período

- 07/05/2025 - Manutenção dos pontos de O2 e AC no quarto 503;
- 07/05/2025 - Manutenção dos carrinhos de anestesia pela SPDM;
- 04/07/2025 - Limpeza e manutenção do tanque externo de oxigênio;
- Limpeza, organização e dispensa de inservíveis da sala azul, estacionamento hospital, 03 caminhões, 12 camas recuperadas;
- 07/07/2025 – Retirada do estoque da Perfect Clean do sexto andar para o estacionamento:
- 07/07/2025 – Hidrojateamento das caixas de esgoto no estacionamento, para mitigar os entupimentos principalmente do vestiário feminino;
- Revisão de todo o sistema de vácuo do hospital para eliminação de vazamentos, e diminuição de sobrecarga do equipamento gerador;
- 17/07/2025 – Limpeza e organização da serralheria:



Principais Ações Realizadas por Mês HMD -

- 18/07/2025 – Novo hidrojateamento, para limpeza completa do sistema de esgoto no estacionamento;
- 28/07/2025 – Poda da árvore próxima a cabine primária do hospital – fotos wpp hmd:
- Retirada do vazamento na entrada principal do estacionamento:

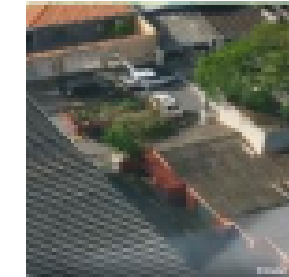

- 30/07/2025 – Criação de novo formulário para para conferência mais efetiva;

solicitação de raio-x

- 01/08/2025 – Instalação de câmeras nos elevadores e casa de máquinas:
- 01/08/2025 - Troca de óleo e filtros do gerador do HMD;



- 29/08/2025 – Limpeza dos dutos da coifa do SND:



- Construção de um espaço a ser usado como copa, no estacionamento para a equipe da limpeza:



VIGILÂNCIA EM SAÚDE- Dados de Violência segundo residência

Agravo	Tipo	2024	1º quadrimestre	2º Quadrimestre	Total
Violência doméstica, sexual e/ou outras violências (município de residência)	V. Física	924	247	287	534
	V. Autoprovocada	474	116	112	228
	V. Sexual	120	24	13	50
	V.Negligência/Abandono	32	8	5	21
	V. Psicológica/Moral	70	11	1	16
	V.Financeira/Econômica	8	0	7	1
	Intervenção Legal	10	2	0	9
	Trabalho Infantil	0	0	0	0
	V.Tortura	8	2	1	
Notificações de violência interpessoal e autoprovocada com o campo raça/cor preenchido com informação válida (município de notificação).	Cálculo	1828/1864	455/461	506/514	961/975
	Resultado	98%	99%	98,44%	98,56%

Fonte: SINAN/ECD

VIGILÂNCIA EM SAÚDE- Arboviroses

Casos de Dengue (N) notificados, 2024 e 2025.

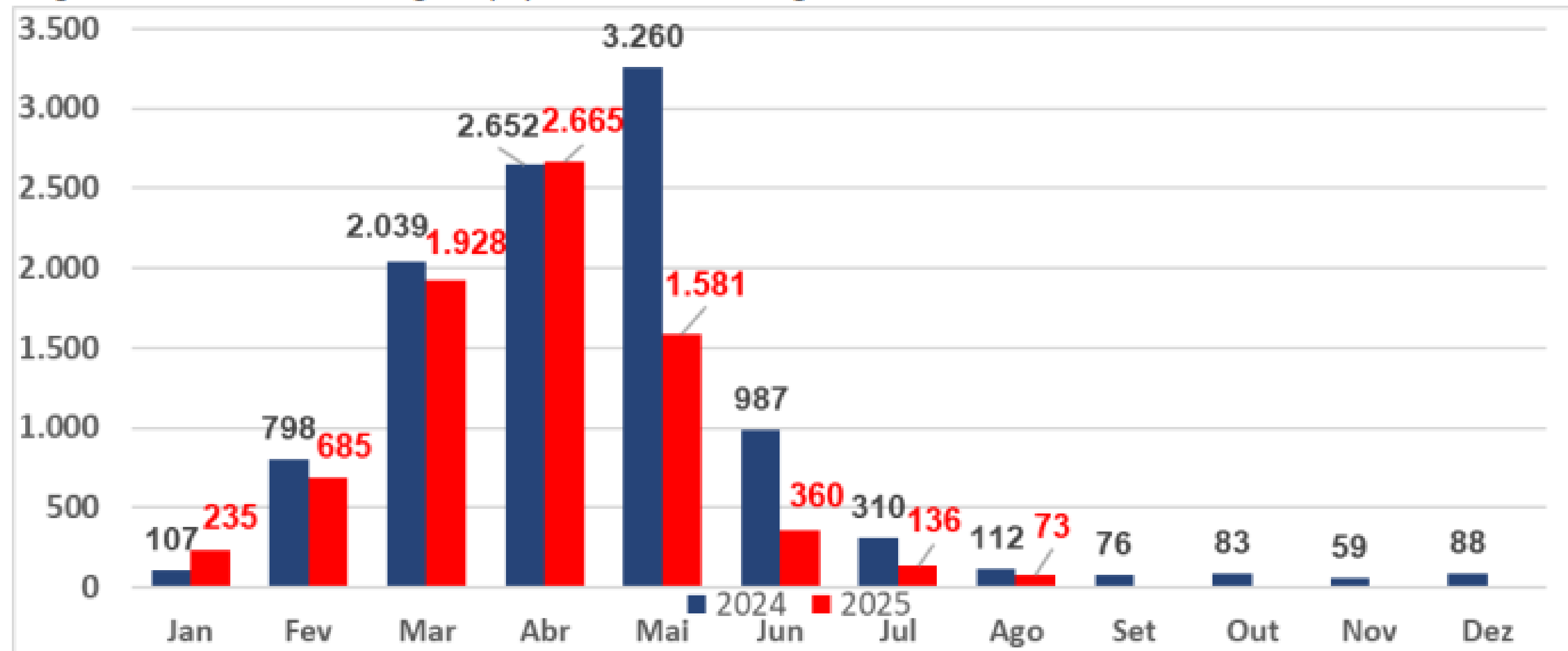

Fonte: SINAN 29/08/2025 *Dados preliminares. Atualizado em 01/09/2025

VIGILÂNCIA EM SAÚDE- Arboviroses

Casos de Dengue (N) por área de abrangência

UBS_abrangência	Dengue	Sinais alarme	D.Grave	Inconclusivo	Em análise	Descartado	Total
2025	5.452	35	3	194	22	1.957	7.663
ABC	299	1	1	10	1	81	393
CANHEMA	322	2		13	1	125	463
CASA GRANDE	211			9	2	58	280
CENTRO	448	1		22	3	228	702
CONCEIÇÃO	326	1		10	1	112	450
ELDORADO	313	1		15		132	461
INAMAR	346			12	1	131	490
MARIA TEREZA	125			3	1	61	190
NAÇÕES	302	5		15	1	84	407
NOGUEIRA	266	2	1	6	2	75	352
NOVA CONQUISTA	136			5	1	44	186
PAINEIRAS	208	2		5	2	125	342
PAULINA	138			1	1	55	195
PIRAPORINHA	150	1		13		55	219
PROMISSÃO	209	2		12		61	284
REAL	241	4		5	1	121	372
REID	198	3		10	1	103	315
RUYCE	210	2		5		83	300
SÃO JOSÉ	97			1		22	120
SERRARIA	844	6	1	21	2	181	1.055
OUTRO MUN	13	1		1		7	22
IGNORADO	50	1			1	13	65

Fonte: SINAN 29/08/2025*Dados preliminares. Atualizado em 01/09/2025



Casos (N) de Tuberculose em residentes

Tabela - Casos (N) de Tuberculose em residentes. Diadema, 2024, 1° e 2° quadrimestre de 2025.

Tuberculose	2024	1° Quadrimestre	2° Quadrimestre	Total
Total de casos (Notificados)	225	77	76	153
Casos novos no quadrimestre	182	61	59	120
Retratamentos por abandono	23	12	11	23
Recidiva	16	4	5	9

Fonte: TB WEB 31/08/2025 *Dados preliminares. Atualizado em 01/09/2025

Programa de Hanseníase

Tabela - Casos de Hanseníase (N) em residentes. Diadema, 2024 1° e 2° quadrimestre de 2025.

Hanseníase	2024	1° Quadrimestre	2° Quadrimestre
Casos novos no quadrimestre	2	4	2
Total de casos em tratamento	10	7	9

Fonte: SINAN, 31/08/2025 *Dados preliminares. Atualizado em 01/09/2025

Casos de Sífilis (N) em residentes

Tabela - Casos de Sífilis (N) em residentes. Diadema, 2024, 1° e 2° quadrimestre de 2025.

SÍFILIS (CONFIRMADOS)	Agravos	2024	1° Quadrimestre	2° Quadrimestre	Total
	Sífilis Adquirida	549	180	154	334
	Sífilis Em Gestante	197	46	37	93
	Sífilis Congênita Presumível	26	5	12	17
	RN Exposto à SC	104	16	2	18

Fonte: SINAN/ECD: 31/08/2025 *Dados preliminares. Atualizado em 02/09/2025

Tabela - Casos de Toxoplasmose (N) em residentes. Diadema, 2024, 1° e 2° quadrimestre de 2025.

Agravos		2024	1° Quadrimestre	2° Quadrimestre	Total
TOXOPLASMOSE	Gestante	19	8	12	20
	Congênita	14	3	7	10

Fonte: SINAN/ECD : 31/08/2025 *Dados preliminares. Atualizado em 01/09/2025

Tabela - Casos de Sarampo e Rubéola (N) em residentes. Diadema, 2024, 1° e 2° quadrimestre de 2025.

Agravos		2024	1° Quadrimestre	2° Quadrimestre	Total
SARAMPO	Notificados	13	3	5	8
	Descartados	13	3	5	8
RUBÉOLA	Notificados	1	0	0	0
	Descartados	1	0	0	0

Fonte: SINAN/ECD: 31/08/2025*Dados preliminares. Atualizado em 04/09/2025

Programa de IST/AIDS/HEPATITES VIRAIS

Tabela - Notificação compulsória IST/AIDS em residentes. Diadema, 2024 e 2º quadrimestre de 2025

Agravos	Grupo	2024	1º Quadrimestre	2º Quadrimestre	Total
AIDS (CASOS NOVOS)	CRIANÇA (<s DE 5 A)	0	1	0	1
	GESTANTE	11	2	1	3
	ADULTO	77	30	18	48

Fonte: SINAN, 31/08/2025 *Dados preliminares – dados atualizados em 03 e 04/09/2025

Tabela - Notificação compulsória de Hepatites Virais em residentes. Diadema, 2024 e 2º quadrimestre de 2025.

Agravos	2024	1º Quadrimestre	2º Quadrimestre	Total
HEPATITES VIRAIS (NOTIFICADOS)	94	12	15	33
HEPATITES VIRAIS (CONFIRMADOS)	54	4	1	12

Fonte: SINAN/ECD: 31/08/2025 *Dados preliminares. Atualizado em 04/09/2025

Nascidos Vivos

Ano	Nascidos Vivos
2020	4.806
2021	4.482
2022	4.269
2023	4.230
2024	3.636
2025	2535 *

Fonte: Sistema de Informações Hospitalares do SUS (SIH/SUS) Data da consulta: 16/09/2025

*Dados até agosto de 2025

Sistema de Informação de Mortalidade (SIM)

UBS abrangência	2024	2025*
ABC	3	
CANHEMA	3	
CASA GRANDE	1	
CENTRO	2	2
CONCEIÇÃO		2
ELDORADO		2
INAMAR	2	2
MARIA TEREZA		
NAÇÕES		
NOGUEIRA		1
NOVA CONQUISTA	1	2
PAINEIRAS	3	3
PAULINA	2	
PIRAPORINHA		1
PROMISSÃO	3	1
REAL	2	1
REID	1	
RUYCE	2	
SÃO JOSÉ		
SERRARIA	3	
OUTRO MUN	7	
IGNORADO	1	
Total ano	36	17

Fonte: SIM/ ECD

VIGILÂNCIA EM SAÚDE-

Tabela - Número de óbitos de residentes, segundo Causas Básicas dos Capítulos da CID10.
Diadema, 2º quadrimestre de 2025.

Capítulo da CID 10	2024	1º Q 2025	2º Q 2025	2025*
I. Algumas doenças infecciosas e parasitárias	116	37	25	62
II. Neoplasias (tumores)	459	159	130	289
III. Doenças sangue órgãos hemat e transt imunitár	10	1	1	2
IV. Doenças endócrinas nutricionais e metabólicas	75	21	30	51
V. Transtornos mentais e comportamentais	3	3	4	7
VI. Doenças do sistema nervoso	81	13	22	35
VIII. Doenças do ouvido e da apófise mastóide	1			
IX. Doenças do aparelho circulatório	794	250	275	525
X. Doenças do aparelho respiratório	294	92	110	202
XI. Doenças do aparelho digestivo	182	47	46	93
XII. Doenças da pele e do tecido subcutâneo	33	4	4	8
XIII. Doenças sist osteomuscular e tec conjuntivo	10	4	1	5
XIV. Doenças do aparelho geniturinário	101	19	24	43
XV. Gravidez parto e puerpério	4			
XVI. Algumas afec originadas no período perinatal	46	15	9	24
XVII. Malf cong deformid e anomalias cromossômicas	15	6	2	8
XVIII. Sint sinais e achad anorm ex clín e laborat	26	20	11	31
XX. Causas externas de morbidade e mortalidade	215	56	52	108
XXII. Códigos para propósitos especiais	1	1	1	2
(vazio)	1	9	6	15
Total Geral	2.467	757	753	1.510

Fonte: SIM/ECD.

VIGILÂNCIA EM SAÚDE-

Tabela - Óbitos por Diabetes Mellitus de residentes em Diadema, segundo faixa etária nos 1 º e 2º quadrimestres de 2025

Faixa Etária	1º Q	2º Q
20 - 29	0	0
30 - 39	1	0
40 - 49	1	1
50 - 59	0	3
60 - 69	1	8
70 - 79	4	4
80 +	3	7
Total	10	23

Fonte: SIM/ ECD – Diadema em 29/08/2025.

Imunização

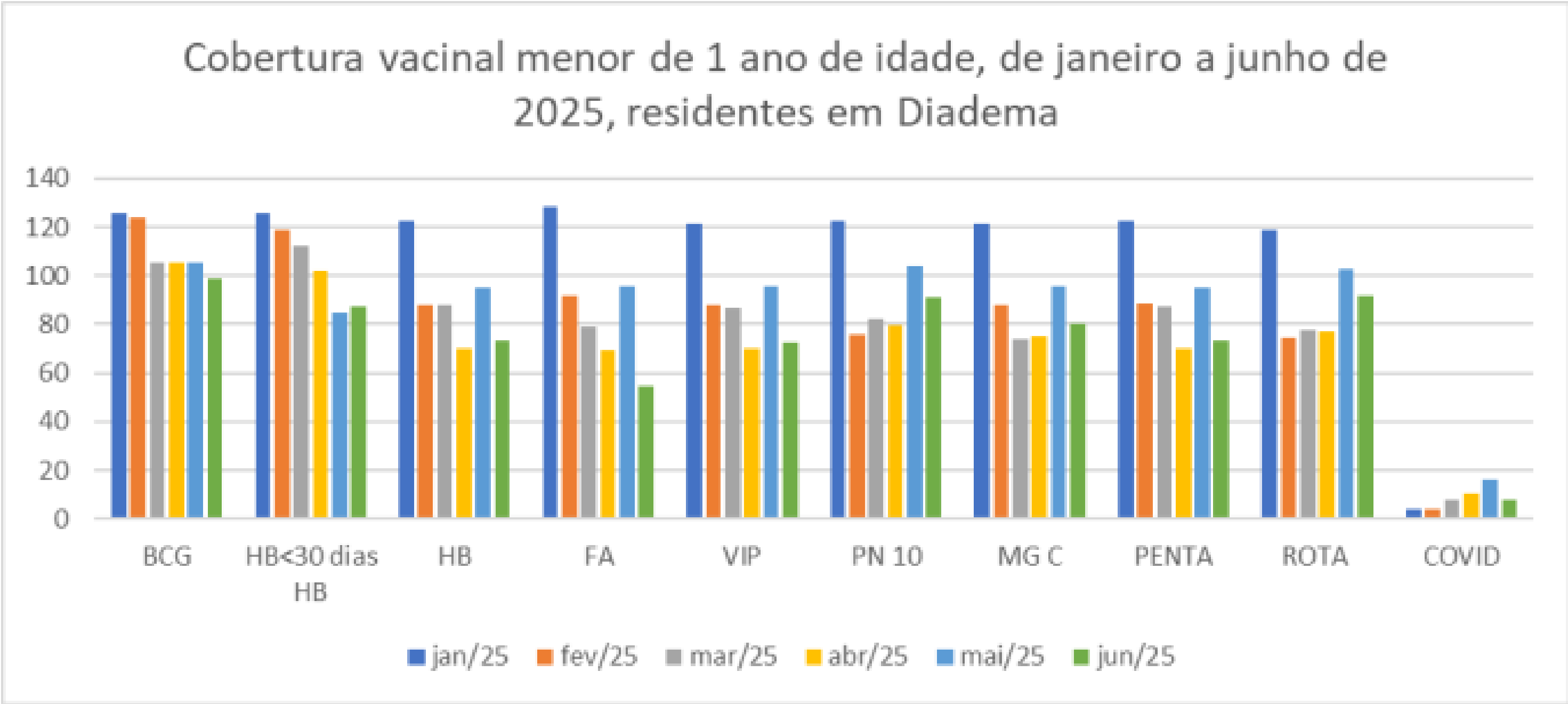

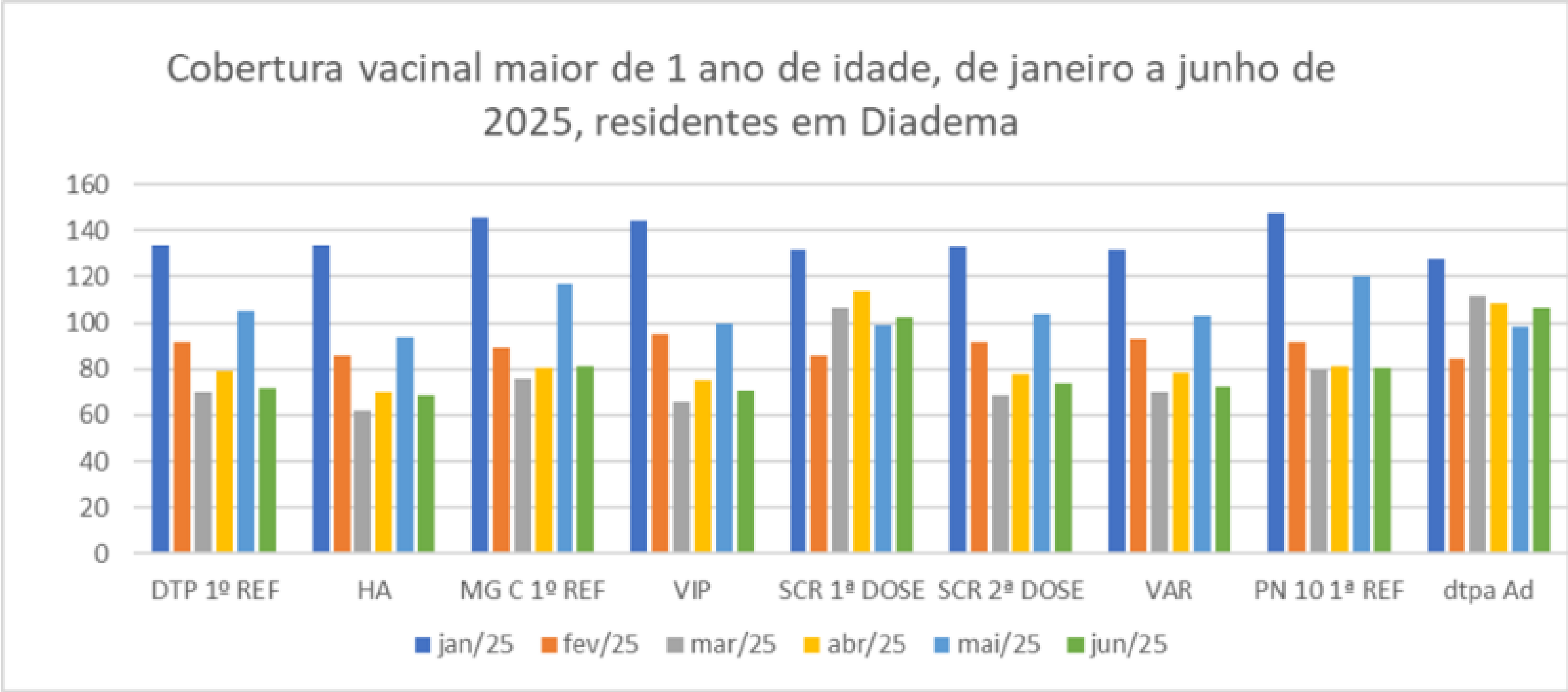

Imunização

BCG
114,01%

Hepatite B (<30 Dias)
114,01%

Menores de 1 ano de idade

Hepatite B
88,65%

DTP
88,80%

Febre Amarela
85,33%

Polio Injetável (VIP)
88,19%

Pneumo 10
91,41%

Meningo C
87,83%

Penta (DTP/HepB/Hib)
88,65%

Rotavírus
89,21%

Imunização

1 ano de idade

Hepatite A Infantil 83,84%	DTP (1º Reforço) 90,39%	Tríplice Viral - 1º Dose 101,38%	Tríplice Viral - 2º Dose 89,78%
Pneumo 10 (1º Reforço) 98,42%	Polio Injetável (VIP) (Reforço) 89,98%	Varicela 90,13%	Meningocócica Conjugada (1º Reforço) 96,42%

Adulto

dTpa Adulto - Gestantes 115,03%

Imunização



Vacinação em empresa- 2025



Vacimóvel em empresa - 2025

VIGILÂNCIA EM SAÚDE- Vigilância Ambiental

Sistema de Informação de Vigilância da Qualidade da Água para Consumo Humano

Data: 05/09/2025

Hora: 11:27:48

Cumprimento da Diretriz Nacional do Plano de Amostragem - Parâmetros Básicos

Quantitativo de amostras analisadas pela Vigilância da Qualidade da Água para Consumo Humano

Abrangência:

Código IBGE:

População:

Ano:

Período:

SP - DIADEMA

351380

404.118

2025

JANEIRO a SETEMBRO

Parâmetro	Quantitativo mínimo de análises¹		Número de amostras analisadas e percentual de cumprimento de diretriz nacional do plano de amostragem												
	Mensal	Total no período	JAN	FEV	MAR	ABR	MAI	JUN	JUL	AGO	SET	OUT	NOV	DEZ	TOTAL NO PERÍODO
Turbidez	40	360	41 102,50%	34 85,00%	42 105,00%	43 107,50%	43 107,50%	43 107,50%	42 105,00%	44 110,00%	-				332 92,22%
Coliformes Totais/E. coli	40	360	41 102,50%	41 102,50%	42 105,00%	43 107,50%	43 107,50%	43 107,50%	42 105,00%	44 110,00%	-				339 94,17%
Fluoreto	13	117	-	-	15 115,38%	15 115,38%	14 107,69%	15 115,38%	16 123,08%	15 115,38%	-				90 76,92%
Residual Desinfetante²	40	360	54 135,00%	53 132,50%	56 140,00%	56 140,00%	56 140,00%	56 140,00%	55 137,50%	57 142,50%	-				443 123,06%

(1) Quantitativo Mínimo estabelecido na Diretriz Nacional do Plano de Amostragem de Vigilância da Qualidade da Água para Consumo Humano

(2) Residual Desinfetante: Refere-se a somatória das análises dos parâmetros Cloro Residual Livre, Cloro Residual combinado e Dióxido de Cloro

Nota: A contagem do número de amostras analisadas não leva em consideração aquelas coletadas por motivo de surto ou desastre.

VIGILÂNCIA EM SAÚDE- Ambiental

Gráfico – Percentual de Cumprimento da Diretriz Nacional

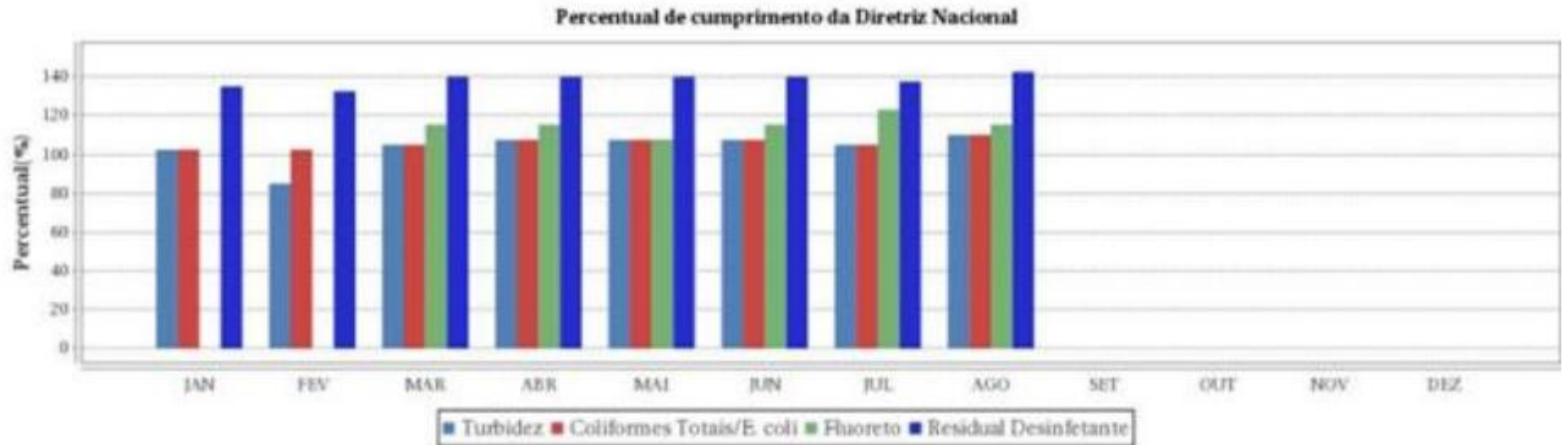

Mínimo previsto 480 amostras/ano

492 amostras previstas para 2024 = 100% da meta nacional

480 amostras previstas para 2025 = 100% da meta nacional

VIGILÂNCIA EM SAÚDE- Vigilância Ambiental

INSPEÇÃO DE POÇO NO GABATA E FECHAMENTO - 13/MAIO/25



MOSTRA GESTÃO AMBIENTAL DIADEMA – JULHO/25



WEBNAR GESTÃO DA QUALIDADE – ENCONTRO – JULHO/25

VIGILÂNCIA EM SAÚDE-



Capacitação de atendimento Antirrábico – UBS V Conceição- Julho/25



Capacitação de PPD – Quarteirão da Saúde – Junho/25



Evento 4ª Conferência Estadual LGBT+ de SP – UFABC – Agosto/25

Vigilância Sanitária -

Figura - Denúncias recebidas e atendidas (N) pela Vigilância Sanitária. Diadema, 1º quadrimestre de 2025.



Figura - Denúncias recebidas e atendidas (N) pela Vigilância Sanitária. Diadema, 2º quadrimestre de 2025.



- Denúncias recebidas e atendidas (N) pela Vigilância Sanitária

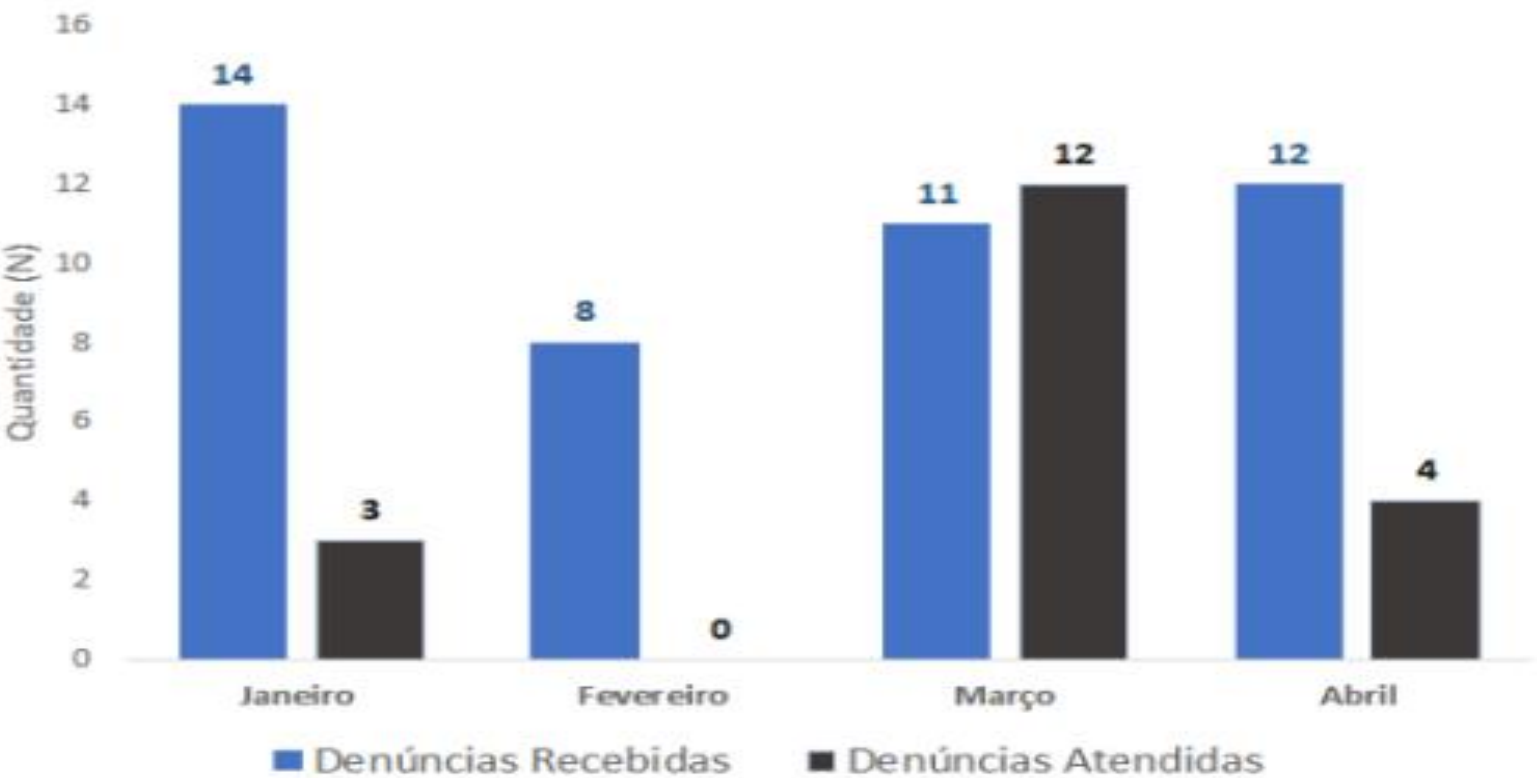
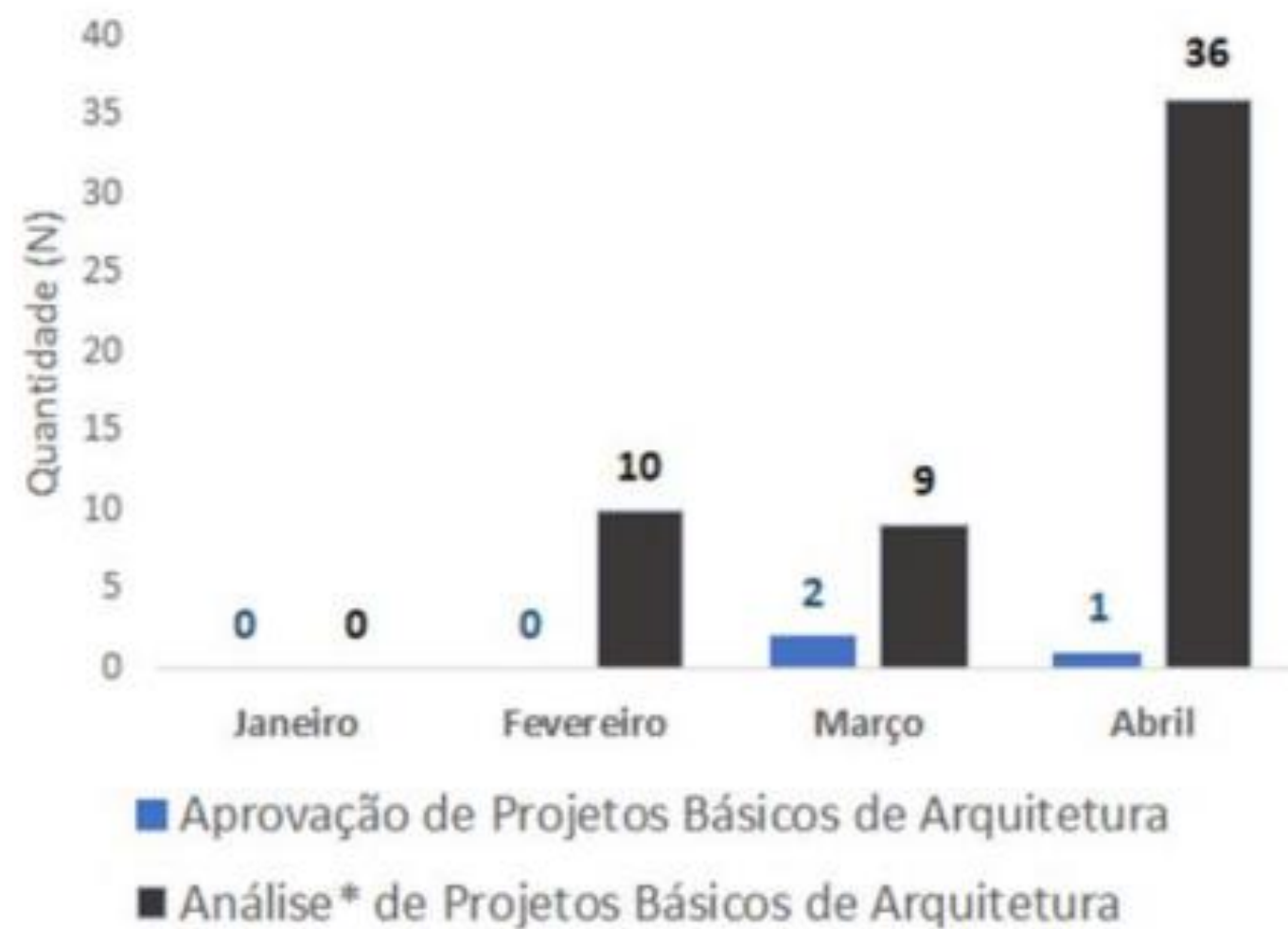

LTA - Laudo Técnico de Avaliação Físico Funcional

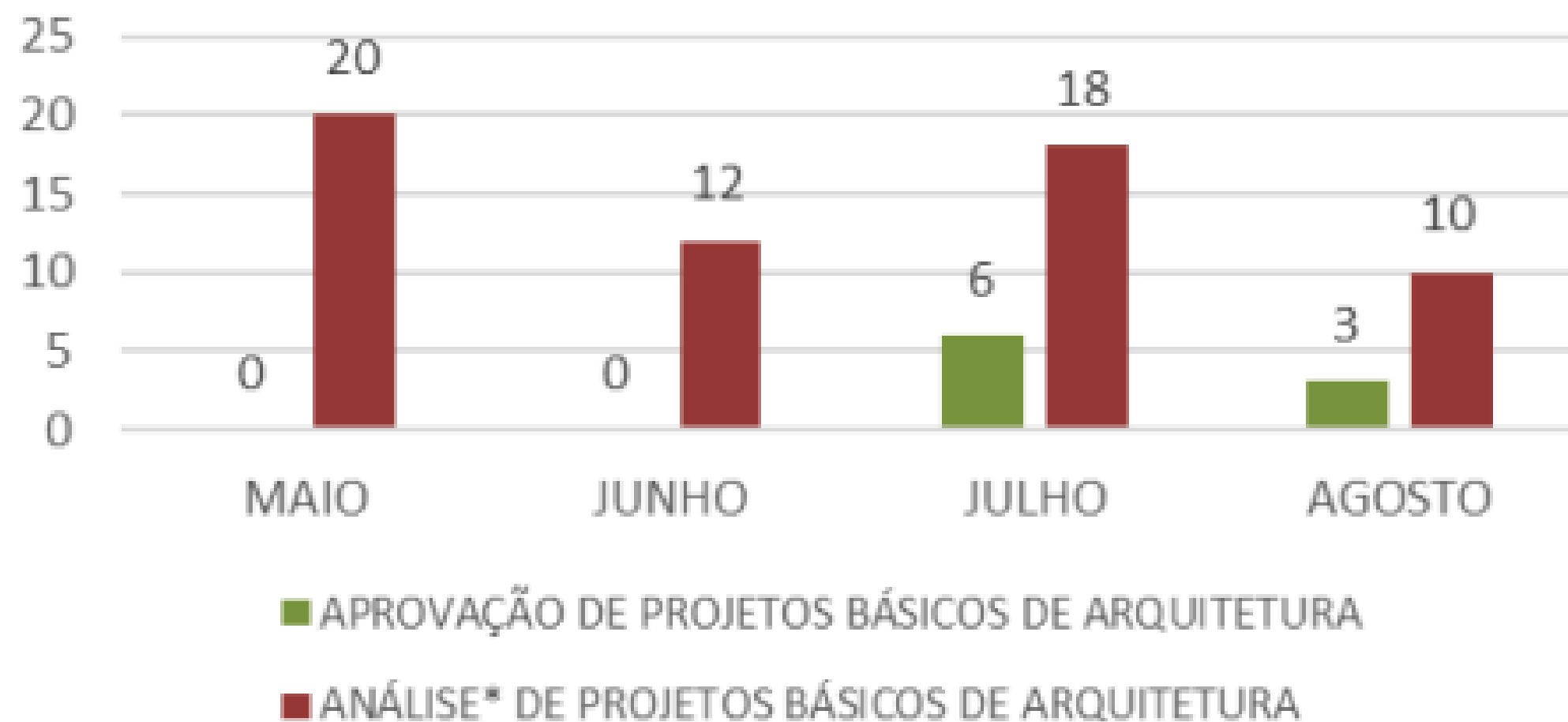

Vigilância Sanitária

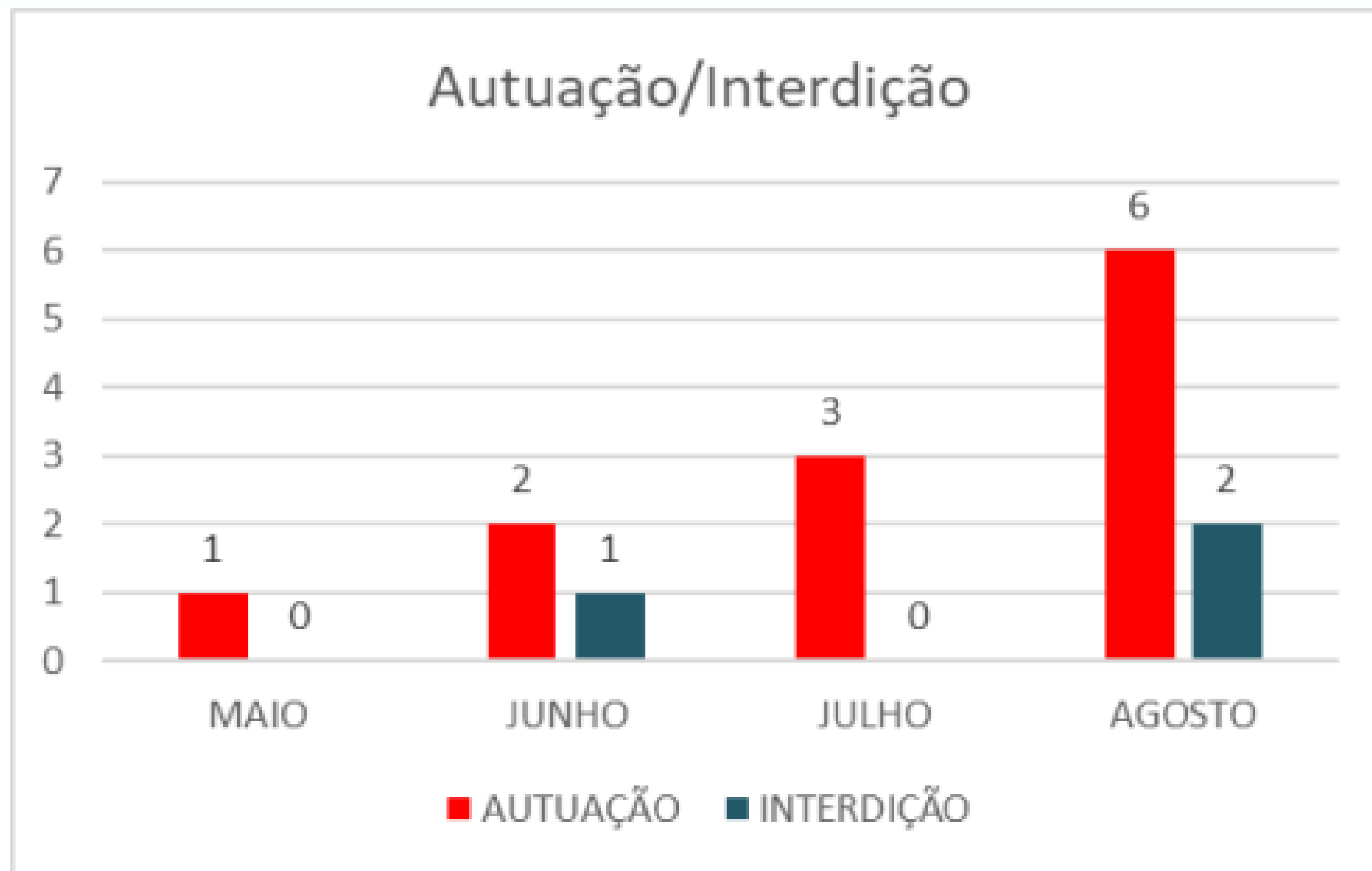

Fonte: Boletim de Produção Ambulatorial (BPA) e Planilha de produtividade.

Vigilância Sanitária -

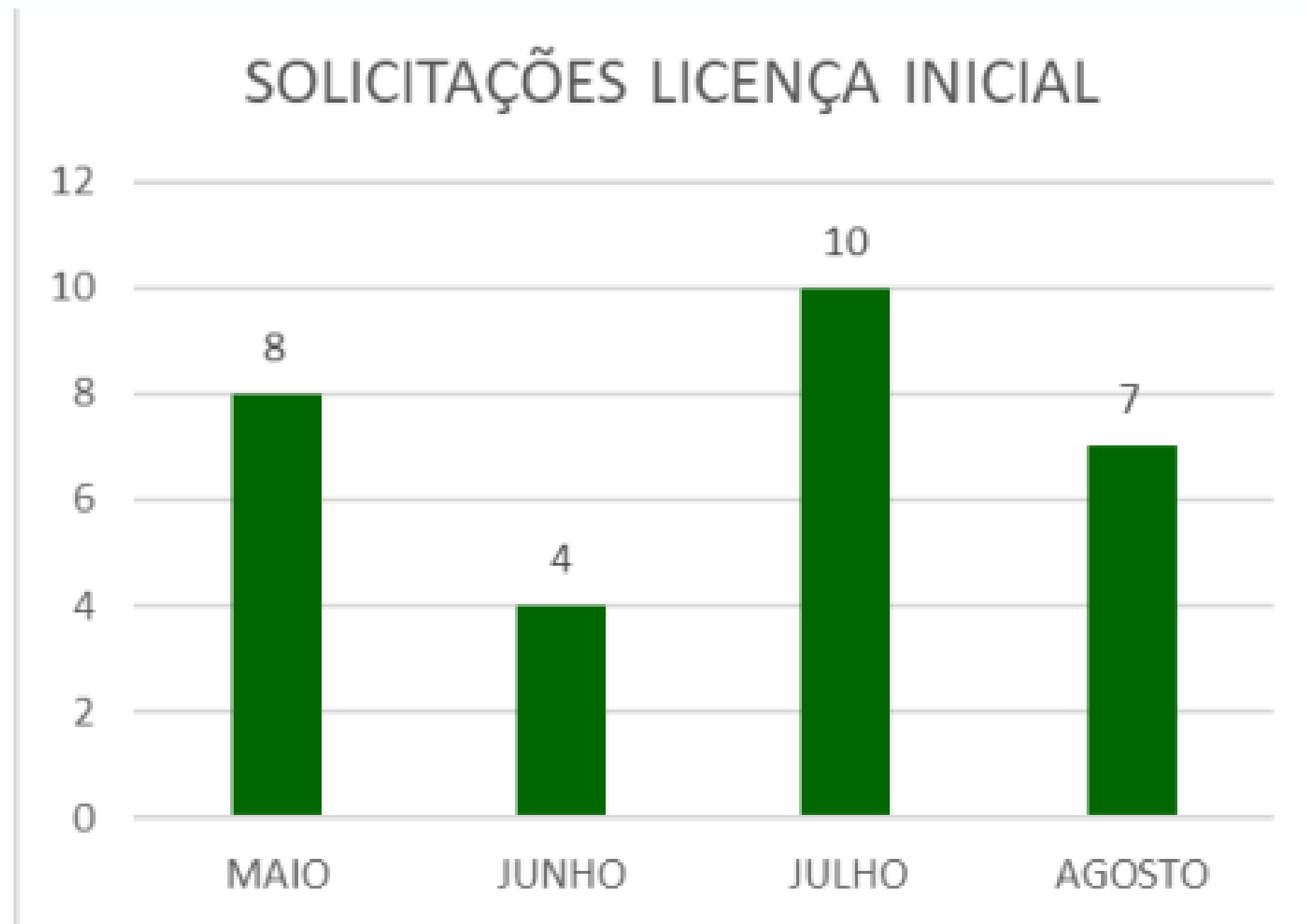

Fonte: Boletim de Produção Ambulatorial (BPA)

Unidade de Vigilância de Zoonoses - Vacinação antirrábica realizada pelo UVZ

Vacinação antirrábica realizada pelo UVZ					
Espécie	Janeiro	Fevereiro	Março	Abril	Total
Cão	23	28	61	206	318
Gato	11	15	19	80	125
Total	34	43	80	286	443

Fonte: Serviço de Controle de Zoonoses, DVS

Vacinação antirrábica realizada pelo UVZ					
Espécie	Maio	Junho	Julho	Agosto	Total
Cão	95	39	75	132	341
Gato	50	25	33	61	169
Total	145	64	108	193	510

Tabela - Vacinação antirrábica das Clínicas Particulares. Diadema, 1º e 2º Quadrimestre de 2025.

Vacinação antirrábica das Clínicas Particulares					
Espécie	Janeiro	Fevereiro	Março	Abril	Total
Cão	242	162	116	78	598
Gato	56	51	33	31	171
Total	298	213	149	109	769

Vacinação antirrábica das Clínicas Particulares					
Espécie	Maio	Junho	Julho	Agosto	Total
Cão	269	209	214	98	790
Gato	91	58	50	20	219
Total	360	267	264	118	1009

Fonte: Serviço de Controle de Zoonoses, DVS.

Unidade de Vigilância de Zoonoses -ESPORIOTRICOSE

Atendimento de Casos Suspeitos em 2025					
Espécie	Janeiro	Fevereiro	Março	Abril	Total
Felino	12	10	16	12	50
Canino	1	2	0	0	3
Total	13	12	16	12	53

Atendimento de Casos Suspeitos em 2025					
Espécie	Maio	Junho	Julho	Agosto	Total
Felino	4	5	5	3	17
Canino	0	0	0	0	0
Total	4	5	5	3	17

Fonte: Serviço de Controle de Zoonoses, DVS.

Unidade de Vigilância de Zoonoses -ESPORIOTRICOSE

Casos Confirmados						
Tipo	Espécie	Janeiro	Fevereiro	Março	Abril	Total
Laboratório	Felino	7	8	8	3	26
	Canino	0	0	0	0	0
Clínica	Felino	0	0	0	0	0
	Canino	0	0	0	0	0

Casos Confirmados						
Tipo	Espécie	Maio	Junho	Julho	Agosto	Total
Laboratório	Felino	1	5	1	2	9
	Canino	0	0	0	0	0
Clínica	Felino	0	0	0	0	0
	Canino	0	0	0	0	0

Fonte: Serviço de Controle de Zoonoses, DVS.

Unidade de Vigilância de Zoonoses

Notificações de agravos recebidas					
Agravo	Janeiro	Fevereiro	Março	Abril	Total
Dengue	184	503	901	289	1.877
Febre Maculosa	1	0	0	0	1
Leptospirose	0	1	0	1	2
Agressão de roedor	0	1	1	0	2
Agressão de cão/ gato	8	12	15	10	45
Agressão p/peçonhento	1	2	2	1	6
<i>Leishmaniose canina</i>	0	0	0	0	0
<i>Esquistossomose</i>	0	0	0	1	1
<i>Toxoplasmose</i>	0	1	0	0	1
Total	194	520	919	302	1.935

Notificações de agravos recebidas					
Agravo	Maio	Junho	Julho	Agosto	Total
Dengue	486	245	6	8	745
Febre Maculosa	0	0	0	0	0
Leptospirose	0	1	0	0	1
Agressão de roedor	0	0	0	0	0
Agressão de cão/ gato	6	0	0	20	26
Agressão p/peçonhento	2	0	0	0	2
<i>Leishmaniose canina</i>	0	0	0	0	0
<i>Esquistossomose</i>	0	0	0	0	0
<i>Toxoplasmose</i>	0	0	0	0	0
Total	494	246	6	28	774

Unidade de Vigilância de Zoonoses - Vistorias técnicas com uso de rodenticidas, realizadas pela UVZ.

Vistorias técnicas com uso de rodenticidas realizadas pela UVZ						
Localização	Tipo	Janeiro	Fevereiro	Março	Abril	Total
Área Pública	Bueiro	16	183	257	160	616
	Terreno Baldio	2	5	4	5	16
	Praça	0	1	0	2	3
	Córrego	0	0	1	0	1
	Unid. de Saúde	0	1	1	0	2
	EMEI/ E.municip.	0	0	0	0	0
	Vias Públicas	4	8	12	16	40
	Escola estadual	0	0	1	0	1
	Outros Equipam.	1	4	4	5	14
Área Particular	Residência	0	0	0	0	0
	Terreno Baldio	0	0	0	0	0
	Núcleo Habitac.	0	2	2	0	4
	C. Filantrópicos*	0	1	0	0	1
	Outros	0	0	0	0	0

Vistorias técnicas com uso de rodenticidas realizadas pela UVZ						
Localização	Tipo	Maio	Junho	Julho	Agosto	Total
Área Pública	Bueiro	8	11	41	34	94
	Terreno Baldio	0	0	0	0	0
	Praça	0	1	0	0	1
	Córrego	0	0	0	0	0
	Unid. de Saúde	1	0	0	0	1
	EMEI/ E.municip.	0	0	0	0	0
	Vias Públicas	20	15	2	0	37
	Escola estadual	0	0	0	0	0
	Outros Equipam.	5	2	0	2	9
Área Particular	Residência	0	0	0	0	0
	Terreno Baldio	0	0	0	0	0
	Núcleo Habitac.	0	0	0	0	0
	C. Filantrópicos*	0	0	0	0	0
	Outros	0	0	0	0	0

Unidade de Vigilância de Zoonoses - Programa de Controle da Dengue

Mutirões

Imóveis trabalhados nas diferentes atividades de Controle da Dengue					
Atividade	Janeiro	Fevereiro	Março	Abril	Total
Casa a casa	1.355	433	298	149	2.235
ADL	4.960	0	0	0	4.960
Bloqueio	889	2.163	3.369	1.728	8.149
Nebulização	00	29	326	429	784
Denúncias	08	23	17	42	90
Pontos Estratégicos	13	00	00	00	13
Imóveis Especiais	00	00	36	00	36
Total	7.225	2.648	4.046	2.348	16.267

Imóveis trabalhados nas diferentes atividades de Controle da Dengue					
Atividade	Maio	Junho	Julho	Agosto	Total
Casa a casa	33	10	290	54	387
ADL	4.893	0**	0*	0**	4.893
Bloqueio	2.048	1.167	349	101	3.665
Nebulização	0	0	0	0	0
Denúncias	13	4	1	2	20
Pontos Estratégicos	22	70	78	91	261
Imóveis Especiais	6	34	1	0	41
Total	7.015	1.285	719	248	9.267

Unidade de Vigilância de Zoonoses - Educação Permanente

Público Envolvido nas Ações	Nº Aproximado de Pessoas	Tipo de Atividade de Educação e Comunicação Realizadas	Data da ação
Serviços de Saúde	10	Orientação trabalhadores UBS Maria Tereza a respeito de Doença de Chagas	21/05/2025
Municipes / População em geral	55	Atividades Educativas referentes à prevenção contra Dengue na UBS Jd. Das Nações	22/05/2025 (25 pessoas)
			27/05/2025 (30 pessoas)
Total	65		

CEREST - ASSISTÊNCIA REALIZADA EM SAÚDE DO TRABALHADOR

Tabela - Vigilâncias Realizadas em Saúde do trabalhador. Diadema, 2022, 2023, 2024 e 2025

Descrição	2022	2023	2024	2025		
				1º Quadri.	2º Quadri.	3º Quadri.
Recebimento de Denúncias e Reclamações	37	52	48	14	21	N/A
Atendimento de Denúncias e Reclamações	43	49	41	14	21	N/A
Inspeção Sanitária em Saúde do Trabalhador	114	60	210	28	51	N/A
TOTAL	194	161	299	56	93	

Agravos em Saúde do Trabalhador com Notificação Compulsória (SINAN)

Tabela - Agravos em Saúde do Trabalhador com Notificação Compulsória no SINAN. Diadema, 2022, 2023, 2024 e 2025

Descrição	2022	2023	2024	2025		
				1º Quadri.	2º Quadri.	3º Quadri.
Acidente de trabalho grave	1.327	1.946	1385	342	415	
Acidente de trabalho material biológico	123	102	114	37	22	
Dermatoses ocupacionais	02	03	00	00	00	
Intoxicações exógenas (relacionadas ao trabalho)	27	22	07	272	267	
LER/DORT	54	88	11	05	21	
PAIR – Perda auditiva relacionado ao trabalho	00	01	00	00	00	
Transtornos mentais relacionados ao trabalho	05	07	00	03	05	
Violência relacionada ao trabalho	48	07	06	09	10	
Total	1.586	2.169	1523	668	676	

CEREST - ASSISTÊNCIA REALIZADA EM SAÚDE DO TRABALHADOR

Assistência Realizada Em Saúde Do Trabalhador

Tabela – Assistência realizada em Saúde Trabalhador. Diadema, Diadema, 2022, 2023, 2024 e 2025

Descrição	2022	2023	2024	2025		
				1º Quadri.	2º Quadri.	3º Quadri.
Consulta médica em Saúde do Trabalhador	66	103	84	79	105	N/A
Acompanhamento de paciente portador de agravos/sequelas RT	89	119	49	17	26	N/A
Emissão de parecer sobre nexo causal	933	892	986	163	131	N/A
Escuta inicial/orientação (acolhimento a demanda espontânea)	507	429	312	170	119	N/A
Atividade educativa em saúde do trabalhador	164	307	80	48	21	N/A
Total	1759	1850	1511	477	402	

CEREST - ASSISTÊNCIA REALIZADA EM SAÚDE DO TRABALHADOR

✓ 06/05/2025: Oficina de Notificação das Violências Interpessoais e Autoprovocadas;



✓ 01/07/2025: Conferência Estadual de Saúde do Trabalhador e da Trabalhadora;



✓ 04/06/2025: Evento Impactos da Alteração da NR-1 na gestão de riscos psicossociais

Regulação

Produção por Unidade de Saúde contratadas

Tabela - Atendimentos realizados na Santa Casa. Diadema, 1º Quadrimestre de 2025.

Santa Casa	Janeiro	Fevereiro	Março	Abril	Total
Consultas / Atendimentos / Acompanhamentos	1.229	1.316	1.151	1.288	4.984
Fisioterapia	8.867	9.459	8.728	9.564	36.618
Assist fisioterap alter obst,neonat urogin	137	150	151	83	521
Assist fisioterap cardiovasc e pneumo-func	664	683	591	576	2.514
Assist fisiot disfunç musc esquel-tod orig	6.675	7.171	6.583	7.361	27.790
Assist fisioterap nas alterações neurolog	1.381	1.447	1.403	1.535	5.766
Assist fisioterap em queimados	10	8	0	9	27
Total	10.096	10.775	9.879	10.852	41.602

Fonte: BPA/SIA/SUS

Tabela - Atendimentos realizados na Santa Casa. Diadema, 2º Quadrimestre de 2025

Santa Casa	Maio	Junho	Julho	Agosto	Total
Consultas / Atendimentos / Acompanhamentos	10.200	9.335	11.455	11.502	42.492
Fisioterapia	8.914	8.159	10.060	10.116	37.249
Assist fisioterap alter obst,neonat urogin	141	20	120	80	361
Assist fisioterap cardiovasc e pneumo-func	489	535	696	645	2.365
Assist fisiot disfunç musc esquel-tod orig	6.843	6.466	7.520	8.002	28.831
Assist fisioterap nas alterações neurolog	1.441	1.138	1.724	1.389	5.692
Assist fisioterap em queimados	0	0	0	0	0
Total	10.200	9.335	11.455	11.502	42.492

Regulação

Tabela - Atendimentos realizados APAE. Diadema, 1º Quadrimestre de 2025.

APAE	Janeiro	Fevereiro	Março	Abril	Total
Consultas / Atendimentos / Acompanhamentos	593	606	651	738	2.588
Fisioterapia	80	87	38	37	242
Total	673	693	689	775	2.830

Tabela - Atendimentos realizados APAE. Diadema, 2º Quadrimestre de 2025.

APAE	Maio	Junho	Julho	Agosto	Total
Consultas / Atendimentos / Acompanhamentos	672	742	591	590	2.595
Fisioterapia	94	71	77	110	352
Total	766	813	668	700	2.947

Regulação

Tabela - Agendamentos realizados pela Regulação do Acesso Ambulatorial. Diadema, 1º Quadrimestre de 2025.

Agendamentos	Janeiro	Fevereiro	Março	Abril	Total
Total geral agendado pelo SIRESP	4.103	3.924	3.629	3.578	15.234
Total geral agendado pelo SISREG	12.653	23.003	28.962	29.098	93.716
Total	16.756	26.927	32.591	32.676	108.950

Tabela - Agendamentos realizados pela Regulação do Acesso Ambulatorial. Diadema, 2º Quadrimestre de 2025.

Agendamentos	Maio	Junho	Julho	Agosto	Total
Total geral agendado pelo SIRESP	3.916	4.478	4.317	4.004	16.715
Total geral agendado pelo SISREG	22.037	18.858	18.632	18.260	77.787
Total	25.953	23.336	22.949	22.264	94.502

Regulação

Tabela - Absenteísmo CROSS e SISREG. Diadema, 2º Quadrimestre de 2025.

Absenteísmo	Maio	Junho	Julho	Agosto	Total
SIRESP	3.916	4.478	4.317	4.004	16.715
% do agendado	23	27	26	24	100
SISREG	22.037	18.858	18.632	18.260	77.787
% do agendado	28	24	24	23	100

Fonte: SISREG

Regulação

Tabela - Fila SISREG (Consultas). Diadema, 1º e 2º Quadrimestre de 2025.

CONSULTAS	1º QD	2º QD
CONSULTA EM ORTOPEDIA - GERAL	5.366	5.429
CONSULTA EM OFTALMOLOGIA - GERAL	2.945	3.565
CONSULTA EM NEUROLOGIA - ADULTO	2.940	3.054
CONSULTA EM FISIOTERAPIA	2.214	1.980
CONSULTA EM OFTALMOLOGIA - CATARATA	1.533	1.755
CONSULTA EM NEUROLOGIA PEDIATRICA	1.485	1.716
CONSULTA EM CIRURGIA GERAL - ADULTO	1.339	1.550
CONSULTA EM CIRURGIA VASCULAR - ADULTO	1.319	1.363
CONSULTA EM DERMATOLOGIA - GERAL	1.276	1.356
CONSULTA EM GASTROENTEROLOGIA - ADULTO	1.252	1.344
CONSULTA EM CIRURGIA - PEQUENO PORTE	1.149	1.243
CONSULTA EM CIRURGIA PLASTICA - GERAL	1.120	1.219
CONSULTA EM CIRURGIA PEDIATRICA - GERAL	1.115	1.174
CONSULTA EM UROLOGIA - ADULTO	964	1.053
CONSULTA EM OFTALMOLOGIA - RETINA GERAL	949	1.034
CONSULTA EM CARDIOLOGIA - ADULTO	919	828
CONSULTA EM OFTALMOLOGIA - GLAUCOMA	767	745
CONSULTA EM GINECOLOGIA	739	727
CONSULTA EM PROCTOLOGIA - GERAL	658	644
CONSULTA EM OTORRINOLARINGOLOGIA	656	542
OUTRAS ESPECIALIDADES	4.907	4.988
TOTAL	35.612	37.309

Regulação

Tabela - Fila SISREG (Principais Exames). Diadema, 2º Quadrimestre de 2025.

EXAMES	QTD
ULTRASSOM	10967
ULTRA-SONOGRAFICOS (DOPPLER) E ECOGRAFIAS	5508
AUDIOMETRIA	1557
ENDOSCOPIA DIGESTIVA ALTA	1914
ESPIROMETRIA	1734
ELETRONEUROMIOGRAFIA	1432
TOMOGRAFIA	1398
ESTUDO URODINAMICO	817
COLONOSCOPIA	659
RX	147
MAMOGRAFIA	22

TRANSPORTE SANITÁRIO

Atendimento a pacientes pela linha

Tipo	Janeiro	Fevereiro	Março	Abril	Total
TROCA MEDICAÇÃO	23	20	12	14	69
VIGILÂNCIA	26	21	14	12	73
OUTROS - HM / PS	294	273	310	320	1.197
LABORATÓRIO	16	16	23	26	81
Atenção Básica	4	10	14	14	42
CR	4	5	6	6	21
Total	367	345	379	392	1.483

Tipo	maio	junho	julho	agosto	Total
TROCA MEDICAÇÃO	7	17	6	14	44
VIGILÂNCIA	19	12	19	19	69
OUTROS - HM / PS	284	332	472	326	1.414
LABORATÓRIO	23	16	14	15	68
Atenção Básica	32	16	20	16	84
CR	4	9	11	13	37
Total					1.716



TRANSPORTE SANITÁRIO

Tipo	Janeiro	Fevereiro	Março	Abril	Total
CARROS	1.199	1.343	1.324	1.342	5.208

Tipo	Maio	Junho	Julho	Agosto	Total
CARROS	1.247	1.340	1.254	1.321	5.162

SERVIÇO	CARROS A DISPOSIÇÃO	Maio	Junho	Julho	Agosto	Total
ATENÇÃO BÁSICA	1/dia	21	19	22	21	83
CCZ	2/dia	42	38	44	42	166
SAÚDE MENTAL	2/dia	42	38	44	42	166
ALMOXARIFADO	2/dia	42	38	44	42	166
SECRETARIA	2/dia	42	38	44	42	166
LABORATORIO ANÁLISES	2/dia	42	38	44	42	166
MANUTENÇÃO	0/dia	0	0	0	0	0
TOTAL DE ADENDIMENTOS EM DIAS/CARROS = atendimentos						913

TRANSPORTE SANITÁRIO

TFD	Quantidade
SOROCABA	0
BAURU	5
OUTROS	4
TOTAL	9

- Reuniões Ordinárias e Extraordinárias do Conselho Popular de Saúde.

Data	Informações sobre as Reuniões	Modalidade	Presentes
23/05/2025	Pauta da reunião ordinária do Conselho Municipal de Saúde 2025. 1. Aprovação da Ata da reunião 29/04/2025. (APROVADA) 2. Apresentação do 1º RDQA- 2025 (APROVADO) 3. Pedido de aporte financeiro para Ministério da Saúde do teto MAC de parcela única. 4. Informes: Ministério Público.	Presencial	23
24/06/2025	Pauta da reunião ordinária do Conselho Municipal de Saúde 2025. 1. Aprovação da Ata da reunião 23/05/2025. (APROVADA) 2. Utilização de recursos para compra de equipamentos. 3. Informes.	Presencial	Não teve Quórum suficiente/ Remarcada
25/06/2025	Pauta da reunião ordinária do Conselho Municipal de Saúde 2025. 1. Aprovação da Ata da reunião 23/05/2025. (APROVADA) 2. Utilização de recursos para compra de equipamentos. 3. Informes.	Presencial	18
08/07/2025	Pauta da reunião extraordinária do Conselho Municipal de Saúde. 1. XIIª Conferência Municipal de Saúde de Diadema. 2. Escolha da Comissão organizadora da Conferência; 3. Escolha do Tema da Conferência. 4. Escolha da data e horário da Conferência 5. Datas das reuniões da Comissão.	presencial	17
17/07/2025	Pauta da reunião extraordinária do Conselho Municipal de Saúde. 1. Aprovação do Regimento Interno da XIIª Conferência Municipal de Saúde. (APROVADO) 2. Informes.	Presencial	15
31/07/2025	Pauta da reunião Ordinária do Conselho Municipal de Saúde. 1. Aprovação da Ata da Última reunião 2. Conferência de Saúde; 3. Utilização de recurso para o CAPS; 4. Informes.	Presencial	15
26/08/2025	Pauta de Reunião Ordinária do Conselho Municipal 1. Aprovação da Ata da reunião do dia: 31/07/2025. 2. Troca de Objeto de compra para veículo do transporte ambulatorial- VUC; 3. Informes: Exame sem demora, Convênio com Universidade Brasil.	Presencial	20

- Outras Atividades do Controle Social

DATA	ATIVIDADE	AÇÕES	OBSERVAÇÕES
19/05/2025	Semana da Enfermagem	Evento realizado com diversas Palestras	Anfiteatro QS
28/5/25	Audiência Publica	1º RDQA - 2025	Câmara Municipal
14/06/2025	Eleição do Conselho Popular de Saúde	Nas 20 UBS De Diadema	presencial
28/06/2025	Posse dos Conselheiros Populares de Saúde	Foi dada Posse aos conselheiros titulares e suplentes	
08/07/2025	Resolução da Conferência Municipal de Saúde	Homologada resolução CMS N°001/JULHO DE 2025.	DOU 11/07/2025. N.913
10/07/2025	Reunião Comissão Eleitoral (CE) do Conselho Gestor de Unidade	Edital e Regulamento - CGU	
28 e 29/07/2025	XII - Conferência Municipal de Saúde	Tema: SUS Longevidade e Sustentabilidade	Presencial
22/8/25	XI Agosto Dourado de Diadema	indicadores de Aleitamento materno complementar saudável	Anfiteatro (manhã)
22/8/25	Convênio com Universidade Brasil	Recebemos estagiários para nossos equipamentos	
26/08/2025	Projeto "Políticas informadas por evidências no enfrentamento de Doenças Cardiovasculares (DCV) em 20 regiões de saúde no estado de São Paulo"	Diálogo Deliberativo da RS Grande ABC em 26 de agosto de 2025 das 09:00 às 13:00 horas.	
29/08/2025	Letramento Racial	Mesa: Racismo Institucional, com Tânia Dandara (psicóloga) e Marcia Damasceno(educadora social) Palestra : Determinantes sociais da saúde da população negra e refugiada, com Dra. Adriana Paulino (médica infectologista).	

Atividades do Controle Social

Reuniões da Comissão Eleitoral CPS.



Posse dos Conselheiros de Saúde Biênio 2025- 2027.



Palestra de capacitação para candidatos a conselheiros.



Ouvidoria

Situação dos Protocolos

Status Manifestação	Qtd	%
Arquivada	321	25%
Cadastrada	10	1%
Em Análise	501	38%
Encaminhada	193	15%
Fechada	280	21%
Total	1305	100%

Ouvidoria

Meio de Registro

Meio de Registro	Qtd	%
Carta	12	1%
E-mail	66	5%
Formulário Web	26	2%
Integração	5	0%
Presencial	1150	88%
Telefone	46	4%
Total	1305	100%

Ouvidoria

Tipo Manifestação	Qtd	%
Comunicação Irregularidade	28	2%
Denúncia	4	0%
Elogio	13	1%
Informação	3	0%
Reclamação	104	8%
Solicitação	1153	88%
Total	1305	100%

Fonte: DOGES/MS, 2025



PREFEITURA DE
DIADEMA
TRABALHANDO POR DIADEMA

Secretaria de
Saúde